ECHO e.V.

Landeshauptstadt
München
Baureferat

1/24

Januar – Juni
www.echo-ev.de

Grünwerkstatt

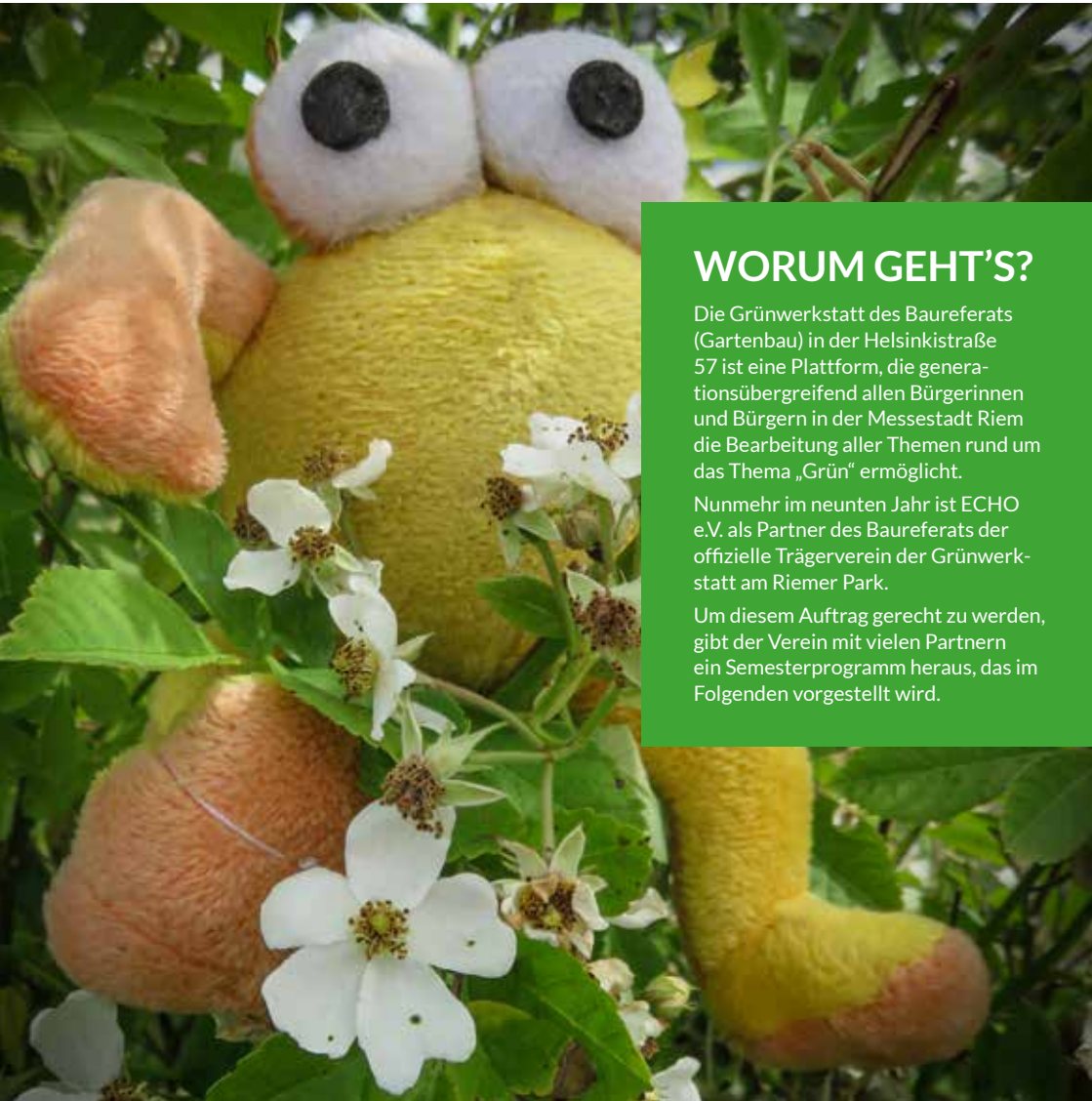

WORUM GEHT'S?

Die Grünwerkstatt des Baureferats (Gartenbau) in der Helsinkistraße 57 ist eine Plattform, die generationsübergreifend allen Bürgerinnen und Bürgern in der Messestadt Riem die Bearbeitung aller Themen rund um das Thema „Grün" ermöglicht.

Nunmehr im neunten Jahr ist ECHO e.V. als Partner des Baureferats der offizielle Trägerverein der Grünwerkstatt am Riemer Park.

Um diesem Auftrag gerecht zu werden, gibt der Verein mit vielen Partnern ein Semesterprogramm heraus, das im Folgenden vorgestellt wird.

Inhalt

03 | AK Ökologie
04 | Äktschn im Park
18 | Ferienangebote
20 | Grüne Akademie
26 | Grünwerkstatt
Natur & Tierfotos

Programm AK Ökologie

Frühlingsputz im Riemer Park: Ramadama!

AK Ökologie

Der Arbeitskreis Ökologie lädt alle Nachbarinnen und Nachbarn zum Frühjahrs-Ramadama im Riemer Park ein: Gemeinsam wollen wir den Unrat, der sich über den Winter in den Anlagen rund um den See, im Riemer Wäldchen, in den Grünfingern und auf der Promenade angesammelt hat, aufräumen. Arbeitshandschuhe, Müllgreifer und Müllsäcke werden vom AKÖ und vom Abfallwirtschaftsbetrieb München (AWM) gestellt. Im Anschluss, gegen 12:15 Uhr, sind alle Helferinnen und Helfer zu einer Brotzeit in der Grünwerkstatt eingeladen.

Sa, 16.3., 10:00 – 12:00

für Kinder und Erwachsene, für alle Nachbarn und Nachbarinnen in der Messestadt, Gronsdorf, Salmdorf und Trudering

Treffpunkt: Orangefarbener Container, gegenüber vom Quax, Helsinkistr. 100

Imbiss: Grünwerkstatt, Helsinkistr. 57

Äktschn im Park

Spiel, Spaß, Partizipation und Kultur für Kinder, Jugendliche und Familien

Regelmäßige Termine

Abenteuerspielplatz am Quax

Nicht in den Schulferien!

ECHO e.V.

Egal ob es schneit, stürmt oder die Sonne scheint, von Montag bis Samstag (außer mittwochs und in den Schulferien!) gibt es Spiel und Spaß im Freien. Ihr könnt spielen, gemeinsam die „Haus"-Tiere versorgen, spannende Abenteuer erleben oder werkeln und bauen. Kostenlos, ohne Anmeldung.

Öffnungszeiten von Januar bis Juni 2024

Montag: Abenteuerspielplatz
Spezielle Öffnungszeit für alle Familien mit Kleinkindern und Kindergärten
immer montags, 9:00 – 11:00
kostenlos ohne Voranmeldung
Ort: Abenteuerspielplatz neben dem Quax, Helsinkistr. 100

Dienstag und Donnerstag: Werkeln am Abenteuerspielplatz!
Spezielles Bau-, Bastel- und Werkelangebot im Freien mit pädagogischer Anleitung!
Im Winter wird das Werkelprogramm bei sehr schlechtem Wetter nach drinnen verlegt.
immer dienstags und donnerstags, 15:00 – 17:00 (ab April bis 18:00)
NUR für Kinder ab 6 Jahren, kostenlos, ohne Voranmeldung
Ort: Abenteuerspielplatz neben dem Quax, Helsinkistr. 100

Freitag: Abenteuerspielplatz
Während die älteren Kinder beim Kaba-Club sind, können sich die Erwachsenen mit den kleineren Kindern auf dem ASP tummeln!
immer freitags, 15:00 – 17:00
kostenlos ohne Voranmeldung
Ort: Abenteuerspielplatz neben dem Quax, Helsinkistr. 100

Samstag: Abenteuerspielplatz
Egal ob es schneit, stürmt oder die Sonne scheint:
Am Abenteuerspielplatz gibt es Spiel und Spaß im Freien!
immer samstags, 10:00 – 13:00
Alle über 6 Jahre können auch die „Haus"-Tiere versorgen und mit ihnen unter pädagogischer Anleitung arbeiten. Der ASP ist dann für alle offen, aber das Tierprogramm ist nur für Kinder ab 6 Jahren!
kostenlos ohne Voranmeldung
Ort: Abenteuerspielplatz neben dem Quax, Helsinkistr. 100

BOOXothek: Bücherverleih für Kinder

ECHO e.V.

Die gemütliche Kinderbücherei in der Grünwerkstatt wurde im Oktober 2021 eröffnet. Die BOOXothek ist der zentrale Ort für alle Projekte von ECHO e.V. rund um Leseförderung und Literatur. Dazu gehört auch der kostenlose Buchverleih für Kinder: BOOX for kids!

Bücherverleih:
immer montags, 15:00 – 17:00
(außer in den Ferien!)
und bei jeder Lesenacht

für Kinder ab 6 Jahren, ohne Voranmeldung, kostenlos

Ort: BOOXothek/Grünwerkstatt

Geschichtenwerkstatt

ECHO e.V.

Wir schnappen uns ein angesagtes, lustiges oder spannendes Kinderbuch, lesen rein, vor, raus und schauen, was uns dazu für Geschichten einfallen!

immer montags, 15:00 – 17:00
(außer in den Ferien!)

für Kinder ab 6 Jahren, kostenlos, ohne Voranmeldung

Ort: Grünwerkstatt, Helsinkistr. 57

Wir gehen auf Glücksreise – Kommt mit und findet das Glück!

PA/SPIELkultur e.V.

Wollt Ihr das neue Jahr mit Freude, Achtsamkeit und positiver Energie füllen? Dann lasst Euch unseren Glücksnewsletter nicht entgehen! Wie bei unserem Glücksrad dreht sich dabei alles um das Thema Glück und wie man zufriedener, entspannter und gelassener sein Leben gestalten kann.

Wenn Ihr bei unserer Glücksreise dabei sein wollt, könnt Ihr Euch hier dazu anmelden:
www.spielkultur.de/newsletter

Und schon macht sich das Glück auf den Weg zu Euch!

Äktschn im Park

Spiel, Spaß, Partizipation und Kultur für Kinder, Jugendliche und Familien

Einzelveranstaltungen

Kaba Club: Art Flow Pictures – Kindermedienwerkstatt

ECHO e.V.

Kinder können in die faszinierende Welt der digitalen Kunst hineinschnuppern und selber kreative Apps ausprobieren, um damit Bilder am iPad zu malen und zu bewegen! Unter Anleitung einer jungen Medienpädagogin arbeiten und gestalten sie mit den Tablets und Programmen wie Adobe Fresco oder Adobe Express eigene Kunstwerke am Bildschirm und lernen dabei auch künstliche Intelligenz kennen. iPads / Tablets werden gestellt.

Fr, 12.1., 15:00 – 17:00
Fr, 2.2., 15:00 – 17:00
Fr, 8.3., 15:00 – 17:00

für Kinder ab 6 Jahren, begrenzte Teilnehmerzahl, ohne Voranmeldung, kostenlos

Ort: Grünwerkstatt, Helsinkistr. 57

Trash Planet – Raumschiff Ramadama im Einsatz

PA/SPIELkultur e.V.

Helft den Erdlingen, ihr Müllproblem zu lösen! Alle Kinder an Bord! Fliegt mit dem Raumschiff Ramadama in den Orbit und werdet Teil der intergalaktischen Aufräum-Crew. Euer erster Einsatz: die Erde!
Die Erdlinge haben nämlich ein gewaltiges Müllproblem. Lernt im Bord-Forschungslabor, wie viel Müll sie produzieren und wie viele Rohstoffe sie verbrauchen. Tüftelt in der Werkstatt an kreativen Upcycling-Lösungen für die Müll-Probleme der Erde und überlegt Euch auf der Kommandobrücke, wie Ihr die Erdlinge für eine saubere Umwelt gewinnen könnt.

Ort für Gruppen- und Familienprogramm:
LEO 61, Leopoldstr. 61, 80802 München

Gruppenprogramm

Di, 16.1. – Fr, 2.2.
immer Dienstag bis Freitag
von 9:30 bis 12:30 und 14:00 bis 17:00
für Kinder ab 5 Jahren, Kosten: 5 € / Kind
Anmeldung unter: 089 383 383 10 oder info@spielkultur.de

Familienprogramm
auf dem Raumschiff Ramadama

Kostenfrei, mit Anmeldung unter:
leo61@spielkultur.de
Jede Familie / Kleingruppe kann für zwei Stunden das Programm besuchen
(14:00 bis 16:00 und 16:00 bis 18:00).
Gewünschte Zeitfenster bitte angeben.

Die Veranstaltungsteilnahme ist nur in Begleitung eines Erwachsenen möglich.

Trash Fashion

So, 21.1., 14:00 – 18:00

LEOs Sonntagszeit: Gestaltet aus Müll neue Outfits! Mode aus Müll machen? Das geht ganz einfach und macht Spaß! Näht, schneidet, klebt und bastelt verrückte Verkleidungen aus Dingen, die übrig sind.

Rasseln und Kronkorken-Klappern

So, 28.1., 14:00 – 18:00

LEOs Sonntagszeit: Musikinstrumente ganz leicht selbst bauen – und das aus Müll? Gemeinsam basteln wir Instrumente für Kronkorken-Klänge, Trinkhalm-Töne und machen damit Müll-Musik.

Plastikfrei

So, 4.2., 14:00 – 18:00

LEOs Sonntagszeit: Gestaltet kreative Hilfsmittel zur Müllvermeidung. So helft ihr, Müll zu vermeiden mit selbst gemachtem festem Shampoo, Wachstuch und Brotbeuteln.

Kaba Club: Naturwerkstatt für Kinder

ECHO e.V.

In der Naturwerkstatt säen, pflanzen und ernten wir nicht nur, sondern wir basteln Windlichter und Futterglocken, kochen leckere Suppen und Marmeladen und lassen uns von der Natur inspirieren.

Fr, 19.1., 15:00 – 17:00
Fr, 9.2., 15:00 – 17:00
Fr, 22.3., 15:00 – 17:00
Fr, 19.4., 15:00 – 17:00
Fr, 21.6., 15:00 – 17:00

für Kinder ab 6 – 12 Jahren, kostenlos

Anmeldung bis zum Vortag 12 Uhr unter: event@echo-ev.de; bitte Name und Geburtsdatum des Kindes sowie Adresse und Telefonnummer angeben!

Ort: Grünwerkstatt, Helsinkistr. 57

Äktschn im Park

Spiel, Spaß, Partizipation und Kultur für Kinder, Jugendliche und Familien

Einzelveranstaltungen

Skateboardkurse – für Anfänger und Fortgeschrittene

ECHO e.V.

Skaten wie echte Profis! Ihr bekommt die Möglichkeit, unter Anleitung und Hilfestellung von Profi-Skater Tom Cat und seinem Team die Grundlagen zu erlernen. Das Equipment (Profi-Skateboards, Schoner und Helme) wird kostenlos im Kurs verliehen. Ihr dürft aber gerne eure eigenen Sachen mitbringen. Je nach Wetterlage und Jahreszeit sind wir im Quax oder draußen auf dem Skatepark.

Sa, 20.1., 12:30 – 14:30
Sa, 24.2., 12:30 – 14:30
So, 17.3., 12:30 – 14:30
So, 21.4., 12:30 – 14:30
Sa, 18.5., 12:30 – 14:30
Sa, 15.6., 12:30 – 14:30

für Kinder und Jugendliche von 6 – 15 Jahren
beschränkte Teilnehmerzahl!
Anmeldung bis spätestens zum jeweiligen Donnerstag vor dem Kurstermin bis 12 Uhr erforderlich unter: event@echo-ev.de; bitte Name und Geburtsdatum des Kindes sowie Adresse und Telefonnummer angeben!

Kosten: € 25 / Tag,
€ 10 / Tag bei mittlerem / geringen Einkommen, kostenlos bei Leistungsbezug

Ort: Quax-Halle, Helsinkistr. 100 oder Skatepark Riem

Lesenacht: „Ein Mädchen namens Willow“

ECHO e.V.

Auf Wunsch der Kinder der letzten Lesenächte lesen wir die Geschichte von Willow **von der Münchner Autorin Sabine Bohlmann.** Was soll Willow denn mit einem Wald anfangen? Den hat sie nämlich von ihrer Tante Alwina geerbt. Und nicht nur den – ihre Tante hat Willow auch noch ein kleines windschiefes Häuschen hinterlassen und vor allem: Ihre Hexenkraft. Doch ob Willow dieses Erbe, mit allem, was dazu gehört, wirklich annehmen möchte? Und dann soll sie auch noch drei Mädchen finden, die die Gabe des Hexens ebenfalls in sich tragen. Nur wo? Und vor allem, wie? Zum Glück ist Willow nicht allein, denn Rufus, der Fuchs, weicht nicht mehr von ihrer Seite.

Fr, 26.1., 19:30 – 22:00

empfohlen für Kinder ab 10 Jahren,
aber es können sich natürlich auch alle Jüngeren anmelden

kostenlos, beschränkte Teilnehmerzahl!
Anmeldung bis spätestens zum jeweiligen Donnerstag vor der Lesenacht bis 12 Uhr erforderlich unter: event@echo-ev.de; bitte Name und Geburtsdatum des Kindes sowie Adresse und Telefonnummer angeben!

Ort: BOOXothek /
Grünwerkstatt, Helsinkistr. 57

Töpferkurs für Kinder ab 6 Jahren

ECHO e.V.

Mit dem Material Ton kann man sich vielseitig ausdrücken und daraus lustige Tiere, gefährliche Drachen, Ketten, Anhänger und Namensschilder kneten und gestalten. Kinder lernen im Kurs das Formen und Aufbauen von Gegenständen aus Ton, die dann getrocknet und gebrannt werden. Am Ende wird das Kunstwerk bemalt oder glasiert und kann mit nach Hause genommen werden.

Leitung: Julia Wucharz

Mo, 29.1., 16:00 – 18:00
Mo, 5.2., 16:00 – 18:00

für Kinder ab 6 Jahren
beschränkte Teilnehmerzahl!
Anmeldung bis spätestens zum jeweiligen Donnerstag vor dem Kurstermin bis 12 Uhr erforderlich unter: event@echo-ev.de; bitte Name und Geburtsdatum des Kindes sowie Adresse und Telefonnummer angeben!

Kosten: € 14 für beide Termine zusammen

Ort: Quax – Kinderwerkstatt, Helsinkistr. 100

Lesenacht: Erich Kästner

ECHO e.V.

Heute, am 23.2.1899, also genau vor 125 Jahren wurde der wunderbare Erich Kästner geboren und wegen diesem schönen Anlass lesen wir aus seinen berühmten Büchern wie „Das doppelte Lottchen“, „Emil und die Detektive“, „Pünktchen und Anton oder auch „Das fliegende Klassenzimmer“.

Fr, 23.2., 19:30 – 22:00

empfohlen für Kinder ab 10 Jahren,
aber es können sich natürlich auch alle Jüngeren anmelden

kostenlos, beschränkte Teilnehmerzahl!
Anmeldung bis spätestens zum jeweiligen Donnerstag vor der Lesenacht bis 12 Uhr erforderlich unter: event@echo-ev.de; bitte Name und Geburtsdatum des Kindes sowie Adresse und Telefonnummer angeben!

Ort: BOOXothek /
Grünwerkstatt, Helsinkistr. 57

Äktschn im Park

Spiel, Spaß, Partizipation und Kultur für Kinder, Jugendliche und Familien

Einzelveranstaltungen

Großes Frühlingstöpfern für Kinder

Nachbarschaftswerk wagnis e.V.

Osterhasen, Eier und Blumenschalen passen so schön zum Frühling und lassen sich gut töpfern. Habt ihr noch andere Ideen? Kursleiter: Annette Mann, Elke Engel und Nica Auer.

Sa, 2.3., 15:00 – 17:00: Töpfern
Sa, 16.3., 15:00 – 16:30: Glasieren
Sa, 23.3., 10:00 – 12:00: Abholen

Kinder ab 7 Jahren und Jugendliche

Anmeldung: bis 4.3. unter: kontakt@wagnis-werkstatt.org

Kosten: für beide Termine € 10, für wagnis-Mitglieder € 8, Materialkosten ca. € 5 bis € 8

Ort: wagnis-Werkstatt, Heinrich-Böll-Str. 69, Zugang über TG

LiteraTour Spezial

ECHO e.V.

Autor*innen-Lesungen für Schulklassen

Di, 12.3., 11:00 – 12:00

- **Nina Müller** liest aus ihrem neuesten „Kuschelflosse“ Abenteuer für alle Kinder ab 5 Jahren
- **Oliver Pötzsch** liest aus „Kuno Kettenstrumpf“ für alle Kinder ab 5 Jahren
- **Gregor Wolf** liest aus „Etzel Zauderkern und die Macht der Wünsche” für alle Kinder ab 10 Jahren
- **Meike Haas** liest aus „Schurkenstraße 7“ für alle Kinder ab 8 Jahren

Schulklassenprogramm, begrenzte Teilnehmerzahl!

Anmeldung erforderlich unter: event@echo-ev.de

Eintritt: € 3,50 pro Schüler*in, Begleitpersonen frei

Ort: Quax und Grünwerkstatt, Helsinkistr. 100 und 57

Offener Töpfertreff vormittags

NEU

Nachbarschaftswerk wagnis e.V.

Mit Ton kann man viel gestalten: Seifenschalen, Vasen, Figuren, Vogeltränken, Butterdosen, Schmuck und vieles mehr. Bringt Eure Ideen und Lieblingsprojekte mit, wir unterstützen Euch gerne bei der Umsetzung.

Kursleitung:
Elke Engel, Claudia Grunert, Angela Reim

Do, 14.3., 9:30 – 12:00
Do, 18.4., 9:30 – 12:00
Do, 16.5., 9:30 – 12:00
Do, 27.6., 9:30 – 12:00
Do, 11.7., 9:30 – 12:00

Jugendliche und Erwachsene

Anmeldung unter: kontakt@wagnis-werkstatt.org

Kosten: € 5, für wagnis-Mitglieder kostenlos, Material- / Brennkosten nach Menge / Verbrauch

Ort: wagnis-Werkstatt, Heinrich-Böll-Str. 69, Zugang über TG

Ton – Feuer – Farbe – Offener Töpfertreff

Nachbarschaftswerk wagnis e.V.

Gefäße, Gartenkunst und Skulpturen aufbauen, formen, brennen und glasieren: mit Ton ist vieles möglich! Dabei kommt es auf Technik, Gefühl, Fantasie und Erfahrung an. In Gesellschaft wollen wir vorhandene Kenntnisse vertiefen, erweitern und uns gegenseitig inspirieren. Kursleitung: Annette Mann, Elke Engel und Nica Auer.

Di, 19.3., 19:30 – 22:00
Di, 16.4., 19:30 – 22:00
Di, 14.5., 19:30 – 22:00
Di, 18.6., 19:30 – 22:00
Di, 16.7., 19:30 – 22:00

Jugendliche und Erwachsene, mit Anmeldung

Anmeldung unter: kontakt@wagnis-werkstatt.org

Kosten: € 5, für wagnis-Mitglieder kostenlos, Material- / Brennkosten nach Menge / Verbrauch

Ort: wagnis-Werkstatt, Heinrich-Böll-Str. 69, Zugang über TG

Äktschn im Park

Spiel, Spaß, Partizipation und Kultur für Kinder, Jugendliche und Familien

Einzelveranstaltungen

Lesenacht: „Die Olchis“ von Erhard Dietl“

ECHO e.V.

Muffelfurzcooler Lesespaß mit den Olchis. Die Olchis sind, wie man mit einem Blick erkennen kann, ganz besonders liebreizende Geschöpfe. Sie leben in der Nähe von Müllbergen und Abfallgruben, verströmen einen entsprechenden Geruch und sind immer von Fliegenschwärmen umgeben. Sie ernähren sich von Blechbüchsen, Autoreifen und Haarschampoo und sind so stinkefaul, dass sie die meiste Zeit in der Sonne verdösen. Bis sie vor lauter Nichtstun auf die verrücktesten Ideen kommen.

Fr, 22.3., 19:30 – 22:00

empfohlen für Kinder ab 7 Jahren, aber es können sich natürlich auch alle jüngeren anmelden kostenlos, beschränkte Teilnehmerzahl!
Anmeldung bis spätestens zum jeweiligen Donnerstag vor der Lesenacht bis 12 Uhr erforderlich unter: event@echo-ev.de; bitte Name und Geburtsdatum des Kindes sowie Adresse und Telefonnummer angeben!

Ort: BOOXothek / Grünwerkstatt, Helsinkistr. 57

Spielbusauftakt 2023: Meister Lampes Osterwerkstatt

ECHO e.V.

In den Osterferien rollt der **Äktschn-Spielbus** nach der Winterpause wieder los!

Wir basteln, malen und spielen rund um das Thema Ostern. Die Veranstaltungen findet nur bei gutem Wetter statt.

Di, 26.3. – Do, 28.3., 14:00 – 18:00

offenes Programm für Kinder ab 6 Jahren, ohne Anmeldung, kostenlos

Ort: Ruth-Beutler-Straße am Orangen Würfel oder Wiese beim Kopfbau (genauer Standort wir noch bekanntgegeben)

Papierschöpfen

PA/SPIELkultur e.V.

LEOs Sonntagszeit: Willkommen in der Papier-Werkstatt. Hier könnt Ihr Euer eigenes Papier schöpfen, mit Feder und Tinte beschreiben und entdecken, was sich noch alles aus Papier zaubern lässt.

So, 14.4., 14:00 – 18:00

für Kinder ab 5 Jahren, kostenlos

Anmeldung unter: leo61@spielkultur.de

Ort: LEO 61, Leopoldstr. 61, 80802 München

Jede Familie / Kleingruppe kann für zwei Stunden die Sonntagszeit besuchen (14:00 bis 16:00 und 16:00 bis 18:00).
Bitte gebt bei der Anmeldung das gewünschte Zeitfenster an.

Die Veranstaltungsteilnahme ist nur in Begleitung eines Erwachsenen möglich.

Upcycling – Etageren aus Omas Blümchentellern

Nachbarschaftswerk wagnis e.V.

Habt ihr auch noch so hübsche Teller aus Omas Zeiten im Schrank und benutzt sie nie? Wir bauen daraus schicke Etageren – ein ideales Geschenk für die nächste Kaffeeeinladung. Bitte bringt Teller in 3 Größen mit. Verschiedene Metallgestänge und ein paar Ersatzteller (falls beim Bohren ein Teller zerbricht) sind vorhanden.

Kursleiterin: Nica Auer

Sa, 20.4., 14:00 – 17:00

Erwachsene und Jugendliche ab 15 Jahre

Anmeldung bis 13.4. unter: kontakt@wagnis-werkstatt.org

Kosten: € 10 für wagnis-Mitglieder € 8, Materialkosten € 5 für 1 Etagere

Ort: wagnis-Werkstatt, Heinrich-Böll-Str. 69, Zugang über TG

Äktschn im Park

Spiel, Spaß, Partizipation und Kultur für Kinder, Jugendliche und Familien

Einzelveranstaltungen

Bienenwelten – Fliegt mit den Bienen in ihre Welt

PA/SPIELkultur e.V.

Der Frühling ist da! Es blüht und duftet auf der Wiese und die Bienen summen und brummen. Fliegt mit ihnen durch lustige Nektar-Sammel-Spiele und schaut einem Imker über die Schulter. Erfahrt, wie viele Geschenke wir von unseren fleißigen Freundinnen bekommen und helft mit, sie zu schützen. Und natürlich gibt es Honig zum Schlecken!

Ort für Gruppen- und Familienveranstaltung: NaturFreunde Deutschland, Bezirk München e.V. (Bootshaus), Zentralländstr. 16, 81379 München

Gruppenprogramm:
Di, 7.5. – Fr, 17.5.

immer Dienstag bis Freitag,
9:30 bis 12:30 Uhr und 14:00 bis 17:00 Uhr

für Kinder ab 5 Jahren, Kosten: € 5 / Kind

Anmeldung unter: 089 38338310 oder info@spielkultur.de

Familienprogramm:
Do, 9.5. und So, 12.5., 14:00 – 18:00

kostenlos und ohne Anmeldung – Einstieg ist jederzeit möglich

Der Geheimbund der Miramama – Eine spannende Agenten-Rallye durch Neuhausen

PA/SPIELkultur e.V.

Das kriminelle MÜLL-Syndikat lässt nicht locker: schon wieder häufen sich verdächtige Hinweise auf dem Abenteuerspielplatz in Neuhausen. Was führt die heimtückische Nummer 1 der Verbrecher-Mafia diesmal im Schilde? Hält sie etwa Kinder gefangen? Findet es heraus! Sonnenbrille auf, Detektiv-Ausweise bereithalten, und los geht's zum spannenden Agentenspiel: Geheimbotschaften entschlüsseln, Rätsel lösen, Verdächtige beschatten und Schlösser knacken – und die Kinder dieser Welt vor schlimmem Unheil bewahren! An der Zentrale des Geheimbunds der Miramama (c/o Abenteuer-Spiel-Platz der Oase Neuhausen) erhaltet Ihr Euer Agentur-Start-Paket, dann geht es auf Agentenjagd durch Neuhausen. Das Agentenspiel findet draußen im Stadtviertel Neuhausen ohne durchgehende pädagogische Betreuung statt. (Dauer: 60-90 Minuten)

Mo, 27.5 – Mi, 29.5., 14:00 – 17:30

für Kinder ab 6 Jahren, kostenlos, ohne Anmeldung

Ort: Abenteuer-Spiel-Platz der Oase Neuhausen, Hanebergstr. 14, 80637 München

Gruppen bitten wir um vorherige Anmeldung unter: 089 38338310 oder info@spielkultur.de

Einführung in die Speckstein-bearbeitung

Nachbarschaftswerk wagnis e.V.

Wir bearbeiten Speckstein mit Säge, Raspel und Schleifpapier. Es entstehen kleine Figuren aus Specksteinrohlingen oder kleine Handschmeichler, denn Speckstein fühlt sich ganz samtig an. Kursleiter: Peter und Elke Engel

Sa, 15.6., 15:00 – 18:00

Kinder ab 8 Jahren und Jugendliche, mit Anmeldung

Anmeldung bis 15.4. unter: kontakt@wagnis-werkstatt.org

Kosten: € 8, für wagnis-Mitglieder € 6, Materialkosten € 5

Ort: wagnis-Werkstatt, Heinrich-Böll-Str. 69, Zugang über TG

Geschirrtücher – mal ganz anders

Nachbarschaftswerk wagnis e.V.

Wieso müssen Geschirrtücher immer langweilig rechteckig sein? Warum nicht mal rund oder drachenförmig? In Form eines Eisbechers oder eines Ostereis? Wir nähen ein außergewöhnliches Geschirrtuch, das niemand sonst hat. Bitte bringt einen Baumwoll- oder Halbleinen-Stoff und Schrägband aus Baumwolle mit. Wascht bitte den Stoff vorher bei 60°, sonst laufen Stoff und Schrägband verschieden stark ein. Gegen Gebühr kann man kann auch Stoff aus dem Werkstatt-Fundus verwenden.

Kursleiterin: Heidi Scheer

Sa, 15.6., 15:00 – 18:00

Jugendliche ab 12 Jahre und Erwachsene

Anmeldung bis 15.4. unter: kontakt@wagnis-werkstatt.org

Kosten: € 10, für wagnis-Mitglieder € 8, Materialkosten ca. € 8

Ort: wagnis-Werkstatt, Heinrich-Böll-Str. 69, Zugang über TG

UNSERE
MESSESTADT
Das Stadtteilportal

Ihr seid die Redaktion!
Themen, Infos, Termine, Veranstaltungstipps
und Fragen an info@unsere-messestadt.de

www.unsere-messestadt.de

Äktschn im Park

Spiel, Spaß, Partizipation und Kultur für Kinder, Jugendliche und Familien

Einzelveranstaltungen

Leben und Spielen wie die Schäferkinder

PA/SPIELkultur e.V.

Auf zu neuen Schafen: Wolle kämmen und filzen, Wildkräuter sammeln, Käse herstellen, Brot backen und vieles mehr! Määäh! Wolle kämmen und filzen, Wildkräuter sammeln, Käse herstellen und Brot backen - das Leben im Schäferlager am Fröttmaninger Berg ist aufregend, romantisch und ganz anders als in der Großstadt. Springt mit den Lämmchen über die Wiese, sitzt mit uns am Lagerfeuer, hört Schafgeschichten in unserer Jurte und genießt für ein paar Stunden die Schätze der Natur!

Ort für Gruppen- und Familienprogramm:
Fröttmaninger Berg, neben Heilig-Kreuz-Kirche, Kurt-Landauer-Weg 8,
80939 München

Gruppenprogramm:
Di, 18.6. – Fr, 26.7.

immer dienstags bis freitags
9:30 – 12:30 + 14:00 – 17:00

für Kinder ab 4 Jahren, Kosten: € 5 / Kind

Anmeldung ab 23.4. um 8:30 unter:
089 38338310 oder per Mail:
info@spielkultur.de mit einem Anmelde-formular möglich.
Zum Anmeldeformular:
www.spielkultur.de/gruppen-schafe

Familienprogramm:
So, 26.6., 14:00 – 18:00
So, 30.6., 14:00 – 18:00
So, 7.7., 14:00 – 18:00
So, 14.7., 14:00 –18:00
So, 21.7., 14:00 – 18:00

für Kinder ab 4 Jahren, Eltern und Familien

kostenfrei, ohne Anmeldung,
Einstieg jederzeit möglich

Ferienangebote
in den Osterferien

Anmelde-schluss 8.3.!

Bei ECHO e.V. gibt es eine Reihe attraktiver Ferienmaßnahmen von spannenden Ausflugsangeboten über verschiedenste Kunst-, Theater-, Literatur- und Medienangebote bis hin zur Zirkuswoche und zu Ferienfreizeiten mit Übernachtung im In- und Ausland:

Im Kontext der Grünwerkstatt finden auch einige Veranstaltungen zum Thema Natur und Ökologie statt:

- REMBREMERDING – Bauen, Pflanzen, Viechereien
- Ökopolis – Von der Natur zur Kultur und zurück
- Tagesausflüge Expedition Naturdetektive

Für alle Angebote ist eine **Anmeldung unter event@echo-ev.de** nötig. Bitte geben Sie dabei Kurs, Name, Geschlecht und Alter des Kindes, Adresse und Telefonnummer an! Kinder und Jugendliche mit Behinderung können an allen unserer Ferienangebote teilnehmen!

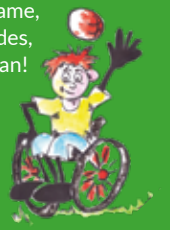

Es fehlt Geld in der Urlaubskasse?
Eine Ermäßigung des Teilnahmepreises ist für Kinder und Jugendliche aus dem Stadtgebiet München oftmals möglich. Wir beraten gerne!

Osterferien

REMBREMERDING – Bauen, Pflanzen, Viechereien

Eine Erlebnisferienbetreuung rund um den Abenteuerspielplatz, dem neuen Tipi und der Grünwerkstatt! Dieses Jahr legen wir einen großen Schwerpunkt auf das Bepflanzen unserer Gärten und Hochbeete.

Mo, 25.3. – Do, 28.3., jeweils 8:00 – 16:00

für Münchner Kinder von 6 – 12 Jahren

Kosten: € 74 inkl. Verpflegung
Ermäßigung: € 32 bei mittlerem / geringem Einkommen, € 14 bei Leistungsbezug

Ort: Grünwerkstatt, Helsinkistr. 57 und Abenteuerspielplatz am Quax, Helsinkistr. 100

Ferienangebote
in den Pfingstferien

Anmelde-schluss 3.5.!

Pfingstferien

Ökopolis – Von der Natur zur Kultur und zurück mit dem Schwerpunkt „Ohne Netz, ohne Dach und ohne Strom, was macht das schon“

Das neue Ferienprogramm von Echo e.V. steht an Pfingsten ganz unter dem oben genannten Motto. Wir werden in den 4 Tagen so viel wie möglich draußen sein und die Zusammenhänge in der Natur und das ökologische Gleichgewicht auf kulturell-spielerische und interessante Art gemeinsam ergründen. Vielleicht geht's auch auf eine Exkursion in den Ebersberger Forst oder ins Freilichtmuseum Glentleiten. Und wir werden unser Mittagessen über dem Feuer kochen oder Pizza backen in unserem Outdoor-Pizzaofen.

Di, 21.5. – Fr, 24.5., jeweils 8:00 – 16:00

für Münchner Kinder von 8 – 12 Jahren

Kosten: € 74 inkl. Verpflegung
Ermäßigung: € 32 bei mittlerem / geringem Einkommen, € 14 bei Leistungsbezug

Ort: Tipi im Garten, Quax, Helsinkistr. 100

Tagesausflüge Expedition Naturdetektive

Wir unternehmen spannende Tagesausflüge zum Thema Naturerfahrung! Vielleicht besuchen wir Tiere in einem Wildpark oder Biobauernhof, erkunden eine Jugendfarm oder machen eine interaktive Schnitzeljagd im Grünen. Die genauen Ausflugsziele geben wir dann noch zeitnah bekannt.

Di, 21.5. – Fr, 24.5., jeweils 8:00 – 16:00 oder 17:00, je nach Ausflug

für Kinder von 6 – 12 Jahren

Kosten: € 8 / Tag ohne Verpflegung
Ermäßigung: € 4,85 / Tag bei mittlerem / geringem Einkommen,
€ 3,50 / Tag bei Leistungsbezug

Treffpunkt: Abfahrt und Rückkehr am Quax, Helsinkistr. 100

Grüne Akademie

Ein Kursprogramm für Erwachsene rund ums Thema Ökologie der Erfahrung

Solarspaziergang Trudering

Trudering im Wandel

Spielt ihr auch schon seit längerem mit dem Gedanken, eine Balkonsolar-Anlage an eure Balkone zu schrauben oder Solarmodule auf dem Dach eures Hauses zu installieren und so einen Teil eures Stroms selbst zu produzieren? Ihr habt aber noch einige Fragen und deshalb bisher gezögert, das Thema anzugehen?

Wir besichtigen einige Anlagen in unserer Umgebung und sprechen mit deren Betreibern. Eine gute Gelegenheit also, sich zu informieren. Anschließend bieten wir an, sich während eines gemütlichen Ausklangs mit den Experten und untereinander auszutauschen.

Sa, 20.1., 13:00 – 17:00

Anmeldung unbedingt notwendig unter max.haslbeck@solar2030.de

Ort: Treffpunkt wird nach der Anmeldung mitgeteilt

Reparaturcafé in der Grünwerkstatt

ECHO e.V. und das Team vom Reparaturcafé

So sieht Nachhaltigkeit aus: Alte Dinge reparieren, anstatt sie wegzuwerfen und etwas Neues anzuschaffen! Dadurch können wertvolle Ressourcen geschont werden, was den Geldbeutel entlastet und unserer Umwelt durch Vermeidung von Müll hilft. Manchmal ist es kinderleicht, Dinge selbst zu reparieren – man braucht nur jemanden, der weiß wie`s geht und dann Tipps sowie das passende Werkzeug an die Hand gibt. Unsere Fachleute im Reparaturcafé helfen vor Ort dabei, gemeinsam mit dem Eigentümer Lösungen zu finden, und geben gerne Anleitung zur Selbsthilfe. Dabei kann auch nach Herzenslust gefachsimpelt werden. Im Reparaturcafé stehen defekte Pürierstäbe, Toaster, Föne und andere elektronische Geräte aber auch kleinere Reparaturen an Fahrrädern auf der Agenda!

Sa, 27.1., 15:00 – 17:00
Sa, 24.2., 15:00 – 17:00
Sa, 9.3., 15:00 – 17:00
Sa, 13.4., 15:00 – 17:00
Sa, 18.5., 15:00 – 17:00
Sa, 15.6., 15:00 – 17:00

begrenzte Teilnehmerzahl, ohne Anmeldung, kostenlos

Ort: Grünwerkstatt, Helsinkistr. 57

Repair Café Trudering

Trudering im Wandel

Das Repair Café Trudering bietet eine gute Möglichkeit, Dinge zu erhalten, das Klima zu schützen und Geld zu sparen! Im Juli und Oktober werden die Reparateure und Reparateurinnen wieder aktiv und bieten Hilfe zur Selbsthilfe, ob Fahrrad, Computer, Elektro oder Textil. Um möglichst viele Reparaturen möglich zu machen, ist zunächst ein Gegenstand pro Person zugelassen. Kuchen und Getränke werden auf Spendenbasis angeboten. Die letzte Anmeldung für Reparaturen ist um 16:30 Uhr.

Sa, 3.2., 14:00 – 17:00
Sa, 13.4., 14:00 – 17:00
Kuchen und Getränke werden gegen Spende angeboten.

Bitte kommt mit öffentlichen Verkehrsmitteln, mit dem Fahrrad oder zu Fuß, soweit möglich. Es stehen am Veranstaltungsort keine Parkplätze zur Verfügung.

Ort: Pestalozzi Realschule (Nähe Truderinger Bahnhof), Truderinger Straße 265 b

Solarstammtisch München-Ost

Trudering im Wandel

Zur Vernetzung im Münchner Osten allgemein zum Thema Solarenergie und speziell zum Thema Balkonsolar findet ein Treffen in Trudering statt. Themen sind Vernetzung zur Planung, Montage und Nachbarschaftshilfe von Balkonkraftwerken, sowie generell Austausch zum Thema Solarenergie und Homeautomation. Es ist allerdings keine Infoveranstaltung zum Thema Balkonsolar, sondern dient ausschließlich dem Austausch und der Solar-Nachbarschaftshilfe.

Di, 6.2., ab 18:30

Anmeldung unter: solar@truderingimwandel.de

Ort: wird nach Anmeldung mitgeteilt

Grüne Akademie

Ein Kursprogramm für Erwachsene rund ums Thema Ökologie der Erfahrung

NEU

Offener Töpfertreff vormittags

Nachbarschaftswerk wagnis e.V.

Mit Ton kann man viel gestalten: Seifenschalen, Vasen, Figuren, Vogeltränken, Butterdosen, Schmuck und vieles mehr. Bringt Eure Ideen und Lieblingsprojekte mit, wir unterstützen Euch gerne bei der Umsetzung.

Kursleitung:
Elke Engel, Claudia Grunert, Angela Reim

Do, 14.3., 9:30 – 12:00
Do, 18.4., 9:30 – 12:00
Do, 16.5., 9:30 – 12:00
Do, 27.6., 9:30 – 12:00
Do, 11.7., 9:30 – 12:00

Jugendliche und Erwachsene

Anmeldung unter:
kontakt@wagnis-werkstatt.org

Kosten: € 5, für wagnis-Mitglieder kostenlos, Material- / Brennkosten nach Menge / Verbrauch

Ort: wagnis-Werkstatt, Heinrich-Böll-Str. 69, Zugang über TG

Ton – Feuer – Farbe – Offener Töpfertreff

Nachbarschaftswerk wagnis e.V.

Gefäße, Gartenkunst und Skulpturen aufbauen, formen, brennen und glasieren: mit Ton ist vieles möglich! Dabei kommt es auf Technik, Gefühl, Fantasie und Erfahrung an. In Gesellschaft wollen wir vorhandene Kenntnisse vertiefen, erweitern und uns gegenseitig inspirieren. Kursleitung: Annette Mann, Elke Engel und Nica Auer.

Di, 19.3., 19:30 – 22:00
Di, 16.4., 19:30 – 22:00
Di, 14.5., 19:30 – 22:00
Di, 18.6., 19:30 – 22:00
Di, 16.7., 19:30 – 22:00

Jugendliche und Erwachsene, mit Anmeldung

Anmeldung unter:
kontakt@wagnis-werkstatt.org

Kosten: € 5, für wagnis-Mitglieder kostenlos, Material- / Brennkosten nach Menge / Verbrauch

Ort: wagnis-Werkstatt, Heinrich-Böll-Str. 69, Zugang über TG

Upcycling – Etageren aus Omas Blümchentellern

Nachbarschaftswerk wagnis e.V.

Habt ihr auch noch so hübsche Teller aus Omas Zeiten im Schrank und benutzt sie nie? Wir bauen daraus schicke Etageren – ein ideales Geschenk für die nächste Kaffeeeinladung. Bitte bringt Teller in 3 Größen mit. Verschiedene Metallgestänge und ein paar Ersatzteller (falls beim Bohren ein Teller zerbricht) sind vorhanden.

Kursleiterin: Nica Auer

Sa, 20.4., 14:00 – 17:00

Erwachsene und Jugendliche ab 15 Jahre

Anmeldung bis 13.4. unter:
kontakt@wagnis-werkstatt.org

Kosten: € 10 für wagnis-Mitglieder € 8, Materialkosten € 5 für 1 Etagere

Ort: wagnis-Werkstatt, Heinrich-Böll-Str. 69, Zugang über TG

Workshop „Damit die Blume zur Biene passt – heimische Balkonbepflanzung“

Referat für Klima- und Umweltschutz der Landeshauptstadt München + ECHO e.V.

Ein naturnaher Garten, Balkon oder sogar nur ein Fensterbrett sind eine wichtige Futterquelle für Schmetterlinge, Bienen und andere Insekten in der Stadt. Von einem üppigen Insektenangebot profitieren wiederum Fledermäuse und viele mehr. Wer (seinen Balkon) insektenfreundlich mit einheimischen Pflanzen und Blumen bestückt, unterstützt damit unsere Artenvielfalt. Im Workshop wird zunächst die Rolle von Grün in der Stadt für die Biodiversität erläutert. Danach werden Balkontöpfe beispielhaft mit schmackhaften Pflanzen für Biene und Mensch bepflanzt. Bei jedem Wetter!

Leitung: Sandra Pschonny, Biodiversitätsberaterin

Fr, 3.5., 18:30 – 20:00

für Erwachsene, begrenzte Teilnehmerzahl

Anmeldung bis 25.4. unter: event@echo-ev.de

Unkostenbeitrag: € 18 / Teilnehmer inklusive Material

Ort: Grünwerkstatt, Helsinkistr. 57

Grüne Akademie

Ein Kursprogramm für Erwachsene rund ums Thema Ökologie der Erfahrung

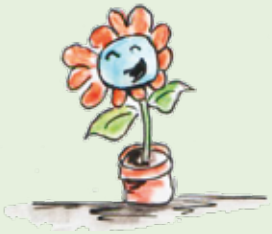

Vogelstimmen im Frühling: Exkursion im Riemer Park

ECHO e.V.

Kohlmeise, Blaumeise, Amsel, Rotkehlchen und Co. sind über den Winter bei uns geblieben. Mit der Wintersonnwende beginnen sie wieder zu singen. Eine ideale Zeit, ihre typischen Gesänge und Stimmen zu erlernen oder sich neu einzuprägen - denn der Vogelstimmenchor ist ohne die Zugvögel noch überschaubar. Wer im Riemer Park alles singt und zwitschert, weiß und erklärt Vogel-Expertin Dr. Eva Schneider. Bei jedem Wetter!

So, 5.5., 13:00 – 16:00

für Kinder und Erwachsene,
begrenzte Teilnehmerzahl

Anmeldung bis 2.5. unter: event@echo-ev.de

Kosten: € 15 / Teilnehmer,
Kinder unter 10 Jahren sind frei

Ort: Treffpunkt Grünwerkstatt,
Helsinkistr. 57

Pflanzentauschbörse in der Grünwerkstatt

Bezirksvereinigung Gartenstadt Trudering e.V. in Kooperation mit ECHO e.V.

Im Rahmen der Stadtteilwoche Trudering Riem können Sie bei der Pflanzentauschbörse in der Grünwerkstatt Ableger, Setzlinge und Pflänzchen für drinnen und draußen finden. Bringen Sie Ihre überzähligen Jungpflanzen mit und finden Sie das, was Ihnen fehlt!

Sa, 8.6., 14:00 – 17:00

kostenlos, keine Anmeldung

Ort: Grünwerkstatt, Helsinkistr. 57

Geschirrtücher – mal ganz anders

Nachbarschaftswerk wagnis e.V.

Wieso müssen Geschirrtücher immer langweilig rechteckig sein? Warum nicht mal rund oder drachenförmig? In Form eines Eisbechers oder eines Ostereis? Wir nähen ein außergewöhnliches Geschirrtuch, das niemand sonst hat. Bitte bringt einen Baumwoll- oder Halbleinen-Stoff und Schrägband aus Baumwolle mit. Wascht bitte den Stoff vorher bei 60°, sonst laufen Stoff und Schrägband verschieden stark ein. Gegen Gebühr kann man kann auch Stoff aus dem Werkstatt-Fundus verwenden.

Kursleiterin: Heidi Scheer

Sa, 15.6., 15:00 – 18:00

Jugendliche ab 12 Jahre und Erwachsene

Anmeldung bis 15.4. unter:
kontakt@wagnis-werkstatt.org

Kosten: € 10, für wagnis-Mitglieder € 8,
Materialkosten ca. € 8

Ort: wagnis-Werkstatt, Heinrich-Böll-Str. 69,
Zugang über TG

Grünwerkstatt Natur & Tierfotos

Eine Online-Community

Eine kleine Projektidee von uns war es, gelungene Natur- und Tierfotos in einem geschlossenen Forum auszutauschen, sich wechselseitig technische Tricks zu verraten und sich mit einem spezifischen Blick auf die Umwelt gegenseitig zu erfreuen.
Interessenten sind herzlich eingeladen:

Facebook: Grünwerkstatt Natur&Tierfotos

Grünwerkstatt

Plattform
rund um das Grün
Helsinkistraße 57

81829 München

www.echo-ev.de

Besuchen Sie uns
auf der Webseite des Echo e.V.
Alle Bereiche, Programme und
Projekte zusammengefasst
und überschaubar.

ECHO e.V. in München
Büro im Quax – Zentrum für
Freizeit und kulturelle Bildung
Helsinkistraße 100
81829 München
Telefon: 089 – 94304845
Fax: 089 – 94304846
E-Mail: office@echo-ev.de
Web: www.echo-ev.de

gefördert vom
Stadtjugendamt
München

Landeshauptstadt
München
Sozialreferat
Stadtjugendamt

Landeshauptstadt
München
Referat für
Bildung und Sport