ECHO e.V.

1/24

Januar bis März
www.echo-ev.de

PROGRAMMHEFT

KULTURELLE BILDUNG
IN MÜNCHEN/MESSESTADT UND MOBIL

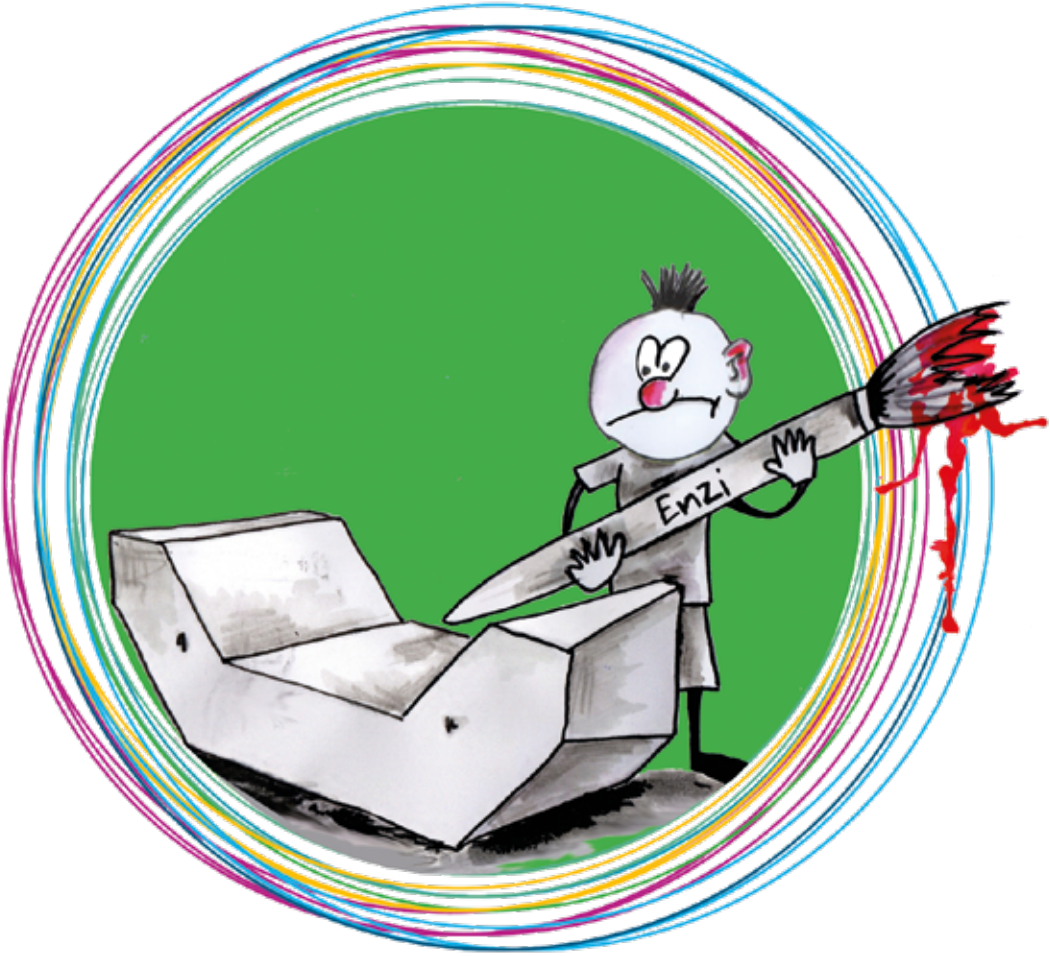

QUAX
ZENTRUM
FÜR FREIZEIT
UND KULTURELLE
BILDUNG

Kulturelle Bildung – inklusiv!

2 | Leitbild

Echo e.V., 1990 gegründet, ist ein gemeinnütziger Verein und freier Träger der Jugendhilfe nach § 75 KJHG.
Unser Leitbild lautet:
„Es ist normal, verschieden zu sein."
Ziel der Arbeit im Echo e.V. ist es, dieses Bewusstsein gemäß dem Anspruch von Inklusion zu fördern und kulturelle Bildung im Sinne von Bildung zur kulturellen Teilhabe für alle Menschen erlebbar zu machen.
Wir arbeiten mit Methoden der Kulturpädagogik, Spielpädagogik, Erlebnispädagogik und nach den Grundsätzen der kulturellen und politischen Bildung.
Unser Angebot ist barrierefrei.

Willkommen!

Jede*r ist bei uns im Quax willkommen – egal welches Geschlecht, welche Hautfarbe, welche Religion, welchen Grad der Behinderung und welche Sexualität er*/sie* hat!

Kulturelle Bildung

Der Verein fördert kulturelle Zwecke bzw. Kunst und Kultur vor allem im Sinne von kultureller Bildung. Kulturelle Bildung bedeutet für uns Bildung zur kulturellen Teilhabe und ist damit nicht nur Teil der schulischen, sondern auch der außerschulischen Kultur- und Bildungsarbeit.

Inklusion

Unter Inklusion verstehen wir die Veränderung bestehender Strukturen und Auffassungen dahingehend, dass die Unterschiedlichkeit der einzelnen Menschen die Normalität ist. Der Begriff Inklusion vernetzt Integrationsbemühungen für Menschen mit Behinderung und Menschen mit Migrationshintergrund sowie Genderpädagogik gleichberechtigt.

Inhalt

4 | Quax
Offene Treffs & regelmäßige Angebote

8 | Quax
Veranstaltungen – rund um Münchens größte regionale Kinder- und Jugendkultureinrichtung

20 | Quax
Kinder- und Jugendkulturwerkstatt – Kursprogramm

23 | Raumvermietungen
Räume für Seminare, Tagungen oder Familienfeiern

24 | Ferienaktionen
Ferienangebote für Kinder verschiedener Altersstufen

Echo e.V. gibt es auch auf Facebook mit allen Programmen und Infos: www.facebook.com/ECHOeV

Und auf Instagram unter: www.instagram.com/echo_ev

Regelmäßige Programme Januar bis März 2024

QUAX ZENTRUM FÜR FREIZEIT & KULTURELLE BILDUNG
Tel : 089 94304845 | **E-Mail :** office@echo-ev.de | Helsinkistraße 100, 81829 München

Für KLEINKINDER, Familien und Kindergärten

MONTAG: ABENTEUERSPIELPLATZ

Spezielle Öffnungszeit für alle Familien mit Kleinkindern und Kindergärten
immer montags, 9:00 – 11:00 (außer in den Ferien!)
kostenlos ohne Voranmeldung, Ort: Abenteuerspielplatz neben dem Quax

FREITAG: ABENTEUERSPIELPLATZ

Während die älteren Kinder beim Kaba Club sind, können sich die Erwachsenen mit den kleineren Kindern auf dem ASP tummeln!
immer freitags, 15:00 – 17:00 (außer in den Ferien!)
kostenlos ohne Voranmeldung
Ort: Abenteuerspielplatz neben dem Quax

SAMSTAG: ABENTEUERSPIELPLATZ

Egal ob es schneit, stürmt oder die Sonne scheint: Am Abenteuerspielplatz gibt es Spiel und Spaß im Freien!
immer samstags, 10:00 – 13:00 (außer in den Ferien!)
Der ASP ist für alle offen, das Tierprogramm ist aber nur für Kinder ab 6 Jahren, kostenlos ohne Voranmeldung
Ort: Abenteuerspielplatz neben dem Quax

BÜCHERVERLEIH FÜR KINDER

Die gemütliche Kinderbücherei in der Grünwerkstatt wurde im Oktober 2021 eröffnet. Die BOOXothek ist der zentrale Ort für alle Projekte von ECHO e.V. rund um Leseförderung und Literatur. Dazu gehört auch der kostenlose Buchverleih für Kinder: BOOX for kids!

Bücherverleih: immer montags, 15:00 – 17:00 (außer in den Ferien!) **und bei jeder Lesenacht**
für Kinder ab 6 Jahren, ohne Voranmeldung, kostenlos
Ort: BOOXothek, Grünwerkstatt, Helsinkistr. 57

Für KINDER ab 6 Jahren

Jeden Tag der Woche ist während der Schulzeit bei ECHO e.V. was für Schulkinder geboten!
In den Schulferien findet kein Programm statt!

MONTAG: GESCHICHTEN-WERKSTATT

Wir schnappen uns ein angesagtes, lustiges oder spannendes Kinderbuch, lesen rein, vor, raus und schauen, was uns dazu für Geschichten einfallen!
immer montags, 15:00 – 17:00 (außer in den Ferien!)
für Kinder ab 6 Jahren, kostenlos, ohne Voranmeldung | Ort: Grünwerkstatt

DIENSTAG: WERKELN AM ABENTEUERSPIELPLATZ

Spezielles Bau-, Bastel- und Werkelangebot im Freien mit pädagogischer Anleitung!
immer dienstags, 15:00 – 17:00 (außer in den Ferien!)
NUR für Kinder ab 6 Jahren, kostenlos, ohne Voranmeldung
Im Winter wird das Werkelprogramm bei ganz schlechtem Wetter ausnahmsweise auch mal nach drinnen verlegt | Ort: Abenteuerspielplatz neben dem Quax / Kinderwerkstatt

MITTWOCH: KINDERKUNSTWERKSTATT

Ein kreatives Programm zum Thema „Kunst“ für Kinder im Quax!
immer mittwochs, 15:30 – 18:00 (außer in den Ferien!)
für Kinder ab 6 Jahren, kostenlos, ohne Voranmeldung | Ort: Quax Kinderhaus

DONNERSTAG: WERKELN AM ABENTEUERSPIELPLATZ

Spezielles Bau-, Bastel- und Werkelangebot im Freien mit pädagogischer Anleitung!
immer donnerstags, 15:00 – 17:00 (außer in den Ferien!)
NUR für Kinder ab 6 Jahren, kostenlos, ohne Voranmeldung
Im Winter wird das Werkelprogramm bei ganz schlechtem Wetter ausnahmsweise auch mal nach drinnen verlegt | Ort: Abenteuerspielplatz neben dem Quax / Kinderwerkstatt

FREITAG: KABA CLUB

Mit wechselndem Programm (siehe jeweiliger Monat bei den Einzelprogrammen ab Seite 8):
Art Flow Pictures – die Kinder-Medienwerkstatt im Quax
Naturwerkstatt in der Grünwerkstatt
Spielewerkstatt in der Grünwerkstatt oder am Würfel
immer freitags, 15:00 – 17:00 (außer in den Ferien und an dem Freitag, an welchem die Lesenacht stattfindet!)
für Kinder ab 6 Jahren, kostenlos, ohne Voranmeldung; bei ArtFlowPictures und Spielewerkstatt, mit Anmeldung bis Donnerstag davor für die Naturwerkstatt | Ort: Quax – Kinderhaus oder Grünwerkstatt

SAMSTAG: ABENTEUERSPIELPLATZ SCHWERPUNKT „TIERE“

Egal ob es schneit, stürmt oder die Sonne scheint: Am Abenteuerspielplatz gibt es Spiel und Spaß im Freien! Alle über 6 Jahre können auch die „Haus“-Tiere versorgen und mit ihnen unter pädagogischer Anleitung arbeiten.
immer samstags, 10:00 – 13:00 (außer in den Ferien!)
Der ASP ist für alle offen, aber das Tierprogramm ist nur für Kinder ab 6 Jahren!
kostenlos, ohne Voranmeldung | Ort: Abenteuerspielplatz neben dem Quax

Regelmäßige Programme Januar bis März 2024

QUAX ZENTRUM FÜR FREIZEIT & KULTURELLE BILDUNG
Tel : 089 94304845 | **E-Mail :** office@echo-ev.de | Helsinkistraße 100, 81829 München

Für JUGENDLICHE

NEU

DIENSTAG: ES IST NORMAL, VERSCHIEDEN ZU SEIN

Dienstag ist der (mobile) partizipative Inklusionstag für Jugendliche im Quax – ihr könnt das Programm mitgestalten!

JUGENDCAFÉ IM QUAX

Jugendliche ab der 5. Klasse haben hier die Möglichkeit, in gemütlicher Atmosphäre ihre Freund*innen zu treffen, Billard, Tischkicker, Dart, Brett- und Kartenspiele zu spielen, Playstation zu zocken, kostenlos das WLAN zu nutzen, zum Musik hören oder einfach nur zum Quatschen.
Alle Infos zu den aktuellen Veranstaltungen an der Jugendcafé-Bar!

Mittwoch	**16:00 – 19:00 Quax Kult – Musik & Sport**
Donnerstag	**16:00 – 19:00 Girls Club – nur für Mädchen**
Freitag	**16:00 – 22:00**
Samstag	**14:00 – 19:00**

ohne Anmeldung, kostenlos
Ort: Quax-Jugendcafé

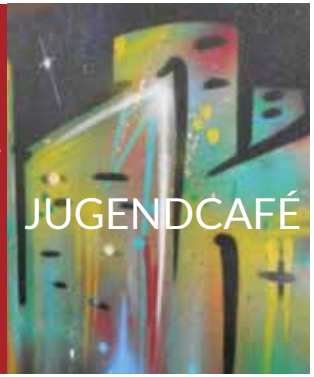

GIRLS CLUB

Euer wöchentlicher Abend nur für Mädchen.
Treffen, plaudern, Sport, Filme schauen,
gemeinsam kochen, sich für wichtige Dinge engagieren oder auch mal einen Ausflug starten.
Alles ist möglich, denn ihr bestimmt das Programm!
jeden Donnerstag, 16:00 – 19:00
für Mädchen ab der 5. Klasse, kostenlos, ohne Anmeldung
Ort: Quax – Jugendraum

NIGHTBALL

Fußball und Basketball um Mitternacht!
jeden Freitag, 22:00 – 00:00 (außer in den Ferien!)
für Jugendliche ab 14 Jahren, kostenlos, ohne Anmeldung,
Treffpunkt 21:45 Uhr im Jugendcafé des Quax
Ort: Turnhalle, Schule an der Lehrer-Wirth-Straße 31

Termine Januar 2024

GIRLS CLUB SPECIAL – KOCHEN

Unsere Quax-Küche ist ein Ort zum Experimentieren und Wohlfühlen. Dort bereiten wir gemeinsam Essen zu. Das Kochen ist kostenlos. Bitte meldet euch an per SMS unter 0176-45563328.

Do, 11.1., 16:00 – 19:00
Vegetarisches Risotto:

Wir kochen gemeinsam ein saisonales Kürbisrisotto.

Do, 1.2., 16:00 – 19:00
Vegane Burritos:

Bunt gefüllte Wraps mit Ofengemüse und vegane Dips dazu.

Do, 7.3., 16:00 – 19:00
Vegetarische vietnamesische Nudeln:

Lauwarmer Nudelsalat mit viel frischem Gemüse und geröstetem Tofu.

für Mädchen ab der 5. Klasse, mit Anmeldung per SMS unter 0176-45563328, kostenlos

Ort: Quax – Jugendküche

KABA CLUB: ART FLOW PICTURES – KINDER-MEDIENWERKSTATT

Kinder können in die faszinierende Welt der digitalen Kunst hineinschnuppern und selber kreative Apps ausprobieren, um damit Bilder am iPad zu malen und zu bewegen! Unter Anleitung einer Medienpädagogin arbeiten und gestalten sie mit den Tablets und Programmen wie Adobe Fresco oder Adobe Express eigene Kunstwerke am Bildschirm und lernen dabei auch künstliche Intelligenz kennen. iPads/Tablets werden gestellt.

Fr, 12.1., 15:00 – 17:00
Fr, 2.2., 15:00 – 17:00
Fr, 8.3., 15:00 – 17:00

für Kinder ab 6 Jahren, begrenzte Teilnehmerzahl, ohne Voranmeldung, kostenlos

Ort: Grünwerkstatt, Helsinkistr. 57

QUAX KULT: KUNST&STYLE SPECIAL – QUAX LAB

Neue Games, digitale Tools und Apps ausprobieren, am iPad kreativ werden und digitale Kunst und Animation mit Adobe oder TagTool selbst gestalten – das ist QUAXLAB, ein Labor für Experimente mit digitaler Spiel- und Kreativkultur für Jugendliche in der Messestadt Riem!

Fr, 12.1., 17:00 – 19:00
Visuals gestalten mit TagTool 1:
Ziel dieses dreiteiligen Workshops ist es, die selbstgemalten Visuals in der Veranstaltungshalle an die Leinwand zu projizieren & sie zur Musik im Takt tanzen zu lassen. Hierfür braucht ihr kreatives Gespür.

Fr, 2.2., 17:00 – 19:00
Visuals gestalten mit TagTool 2

Fr, 23.2., 16:00 – 18:00
Visuals gestalten mit TagTool 3

Fr, 22.3., 16:00 – 18:00
KI als kreatives Medium – Experimentieren und Talk:
Wir probieren die neuesten KI-Apps auf dem Markt aus und experimentieren mit der KI. Im Anschluss findet ein Dialog mit den Jugendlichen über KI statt.

für Jugendliche ab der 5. Klasse, ohne Anmeldung, kostenlos

Ort: Quax – Medienraum

RAP-WORKSHOP

Du willst Rapper werden? Du willst Songs schreiben und aufnehmen, aber weißt nicht wie? Dann komm vorbei und Double L und Romenogreco zeigen es dir! Bei ihnen lernst du die Grundlagen und worauf es vor allem am Anfang der Karriere ankommt. Sie zeigen dir Schritt für Schritt, wie du deinem Traum etwas näherkommst.

Mi, 17.1., 17:00 – 19:00
Mi, 21.2., 17:00 – 19:00
Mi, 6.3., 17:00 – 19:00

für Jugendliche ab der 5. Klasse, kostenlos, ohne Anmeldung

Ort: Tonstudio im Quax

GIRLS CLUB SPECIAL – KUNST – MALEN!

NEU

Hey, Girls! Habt ihr Lust, auf Gestalten, Malen und Kunst? Dann kommt beim Girls Club Special in unsere Kunstwerkstatt in der Helsinkistr. 100 vorbei!!!

Do, 18.1., 16:00 – 19:00
ENZI bemalen:

Ihr wollt den öffentlichen Raum mitgestalten, dann kommt vorbei. Wir können eine Sitzgelegenheit bunt bemalen und im öffentlichen Raum aufstellen.

Do, 8.2., 16:00 – 19:00
ENZI bemalen

Do, 21.3., 16:00 – 19:00
Plotter:
Wir gestalten zusammen Sticker, die wir davor entwerfen. Wir nehmen uns hierfür die neuesten Illustrator*innen als Vorbild.

für Mädchen ab der 5. Klasse, ohne Anmeldung, kostenlos

Ort: Quax – Kunstwerkstatt

KABA CLUB: NATURWERKSTATT FÜR KINDER

Wenn der Garten der Grünwerkstatt im Winterschlaf liegt, ist es Zeit für etwas Gemütlichkeit! Und was kann das besser, als ein warmes flackerndes Kerzenlicht. Passend zur eisigen Jahreszeit verzieren wir Windlichter mit wunderschönen Eisblumen. Zum Verkürzen der Wartezeit, bis die kleinen Kunstwerke getrocknet sind, backen wir leckere Haferkekse.

Fr, 19.1., 15:00 – 17:00
Fr, 9.2., 15:00 – 17:00
Fr, 8.3., 15:00 – 17:00

für Kinder ab 6 Jahren, kostenlos

Anmeldung bis zum Vortag um 12 Uhr unter: event@echo-ev.de; bitte Kurs, Name und Alter des Kindes sowie Ihre Adresse und Telefonnummer angeben!

Ort: Grünwerkstatt, Helsinkistr. 57

SKATEBOARDKURSE – FÜR ANFÄNGER UND FORTGESCHRITTENE

Skaten wie echte Profis! Ihr bekommt die Möglichkeit, unter Anleitung und Hilfestellung von Profi-Skater Tom Cat und seinem Team die Grundlagen zu erlernen. Das Equipment (Profi-Skateboards, Schoner und Helme) wird kostenlos im Kurs verliehen. Ihr dürft aber gerne eure eigenen Sachen mitbringen.

Sa, 20.1., 12:30 – 14:30
Sa, 24.2., 12:30 – 14:30
So, 17.3., 12:30 – 14:30

für Kinder und Jugendliche von 6 – 15 Jahren

beschränkte Teilnehmerzahl!
Anmeldung bis spätestens zum jeweiligen Donnerstag vor dem Kurstermin bis 12 Uhr erforderlich unter: event@echo-ev.de; bitte Kurs, Name und Alter des Kindes sowie Ihre Adresse und Telefonnummer angeben!

Kosten: € 25 / Tag , 10 € / Tag bei mittlerem bzw. geringem Einkommen, kostenlos bei Leistungsbezug

Ort: Quax-Halle / Skatepark Riem

QUAX COME TOGETHER

Die Party für Menschen mit und ohne Behinderung - mit DJ MoBite, Musik und Tanz! Essen und Getränke zum Selbstkostenpreis!

Sa, 20.1., 17:30 – 22:00

Einlass ab 17:00;
Eintritt frei!

mit Anmeldung unter: event@echo-ev.de

Ort: Quax

MIMIKRIII – DIE THEATERWERKSTATT (SCHULKLASSENPROGRAMM)

Einmal auf der Bühne stehen und in fantasievollen Kostümen die Welt des Theaters entdecken – das können Schulkinder bei Mimikriii. Bei dem beliebten „Theater zum Selberspielen“ dreht sich dieses Mal alles rund um Otfried Preußler, der 2024 seinen 101. Geburtstag feiern würde.

Mi, 24.1. – Fr, 26.1., jeweils 9:00 – 12:00
Mi, 28.2. – Fr, 1.3., jeweils 9:00 – 12:00

Schulklassenprogramm für die 2. bis 4. Klasse, begrenzte Teilnehmerzahl!

Anmeldung erforderlich unter: event@echo-ev.de

Eintritt:
€ 3,50 pro Schüler*in

Ort: Quax – Halle

LESENACHT: „EIN MÄDCHEN NAMENS WILLOW“ VON SABINE BOHLMANN

Auf Wunsch der Kinder der letzten Lesenächte lesen wir „Ein Mädchen namens Willow“ von der Münchner Autorin Sabine Bohlmann.

Was soll Willow denn mit einem Wald anfangen? Den hat sie nämlich von ihrer Tante Alwina geerbt. Und nicht nur den – ihre Tante hat Willow auch noch ein kleines windschiefes Häuschen hinterlassen und vor allem: ihre Hexenkraft. Doch ob Willow dieses Erbe, mit allem was dazu gehört, wirklich annehmen möchte? Und dann soll sie auch noch drei Mädchen finden, die die Gabe des Hexens ebenfalls in sich tragen. Nur wo? Und vor allem, wie? Zum Glück ist Willow nicht allein, denn Rufus, der Fuchs, weicht nicht mehr von ihrer Seite.

Fr, 26.1., 19:30 – 22:00

empfohlen für Kinder ab 10 Jahren, aber es können sich natürlich auch alle jüngeren anmelden

kostenlos, begrenzte Teilnehmerzahl

Anmeldung zur Lesenacht bis zum 25.1. um 12 Uhr erforderlich unter: event@echo-ev.de; bitte Kurs, Name und Alter des Kindes sowie Ihre Adresse und Telefonnummer angeben!

Ort: BOOXothek / Grünwerkstatt, Helsinkistr. 57

JUGENDCAFÉ-SPECIAL: GROSSES DARTTURNIER

Zeigt mal auf der Dart-Scheibe, wie treffsicher ihr seid! Im Quax findet von 16 bis 18 Uhr ein großes Dart-Turnier statt! Dann messen sich in unserem Jugendcafé-Special die Meister*innen der Pfeile! Kommt einfach vorbei!

Sa, 27.1., 16:00 – 18:00

für Jugendliche ab der 5. Klasse, kostenlos, ohne Anmeldung

Ort: Quax – Café

TÖPFERKURS FÜR KINDER AB 6 JAHREN

Mit dem Material Ton kann man sich vielseitig ausdrücken und daraus lustige Tiere, gefährliche Drachen, Ketten, Anhänger und Namensschilder kneten und gestalten. Kinder lernen im Kurs das Formen und Aufbauen von Gegenständen aus Ton, die dann getrocknet und gebrannt werden. Am Ende wird das Kunstwerk bemalt oder glasiert und kann mit nach Hause genommen werden.
Leitung: Julia Wucharz

Mo, 29.1., 16:00 – 18:00
Mo, 5.2., 16:00 – 18:00

für Kinder ab 6 Jahren, begrenzte Teilnehmerzahl, mit Anmeldung

Kosten: € 14 (für beide Termine zusammen), Anmeldung unter: event@echo-ev.de

Ort: Quax – Kinderwerkstatt

SOUNDCHECKER-WORKSHOP

Ihr wollt coole Beats machen und eure Stimme mit dem Mikro aufnehmen? Dann seid ihr beim SOUNDCHECKER-Workshop mit Brian Cranford im Quax Musik-Studio genau richtig! Wir arbeiten mit professioneller Studio-Ausrüstung und ihr lernt, wie man selbst Musik produziert. Check it out :)

Mi, 31.1., 17:00 – 19:00

für Jugendliche ab der 5. Klasse, kostenlos, ohne Anmeldung

Ort: Tonstudio im Quax

sxberiemsuf.kopfbau

Interesse an einer Veranstaltung im Kopfbau?
Bewerbungen für den nächsten Ausschreibungszeitraum sind noch bis zum 21. Januar 2024 möglich.
Mehr Infos: www.kopfbau-riem.de

Termine Februar 2024

GIRLS CLUB SPECIAL – KOCHEN

Unsere Quax-Küche ist ein Ort zum Experimentieren und Wohlfühlen. Dort bereiten wir gemeinsam Essen zu. Das Kochen ist kostenlos. Bitte meldet euch an per SMS unter 0176-45563328.

Do, 1.2., 16:00 – 19:00
Vegane Burritos:

Bunt gefüllte Wraps mit Ofengemüse und vegane Dips dazu.

Do, 7.3., 16:00 – 19:00
Vegetarische vietnamesische Nudeln:

Lauwarmer Nudelsalat mit viel frischem Gemüse und geröstetem Tofu.

für Mädchen ab der 5. Klasse, mit Anmeldung per SMS unter 0176-45563328, kostenlos

Ort: Quax – Jugendküche

QUAX KULT: KUNST&STYLE SPECIAL – QUAX LAB

Neue Games, digitale Tools und Apps ausprobieren, am iPad kreativ werden und digitale Kunst und Animation mit Adobe oder TagTool selbst gestalten – das ist QUAXLAB, ein Labor für Experimente mit digitaler Spiel- und Kreativkultur für Jugendliche in der Messestadt Riem!

Fr, 2.2., 17:00 – 19:00
Visuals gestalten mit TagTool 2:
Ziel dieses dreiteiligen Workshops ist es, die selbstgemalten Visuals in der Veranstaltungshalle an die Leinwand zu projizieren & sie zur Musik im Takt tanzen zu lassen. Hierfür braucht ihr kreatives Gespür.

Fr, 23.2., 16:00 – 18:00
Visuals gestalten mit TagTool 3

Fr, 22.3., 16:00 – 18:00
KI als kreatives Medium – Experimentieren und Talk:
Wir probieren die neuesten KI-Apps auf dem Markt aus und experimentieren mit der KI. Im Anschluss findet ein Dialog mit den Jugendlichen über KI statt.

für Jugendliche ab der 5. Klasse, ohne Anmeldung, kostenlos

Ort: Quax – Medienraum

KABA CLUB: ART FLOW PICTURES – KINDER-MEDIENWERKSTATT

Kinder können in die faszinierende Welt der digitalen Kunst hineinschnuppern und selber kreative Apps ausprobieren, um damit Bilder am iPad zu malen und zu bewegen! Unter Anleitung einer Medienpädagogin arbeiten und gestalten sie mit den Tablets und Programmen wie Adobe Fresco oder Adobe Express eigene Kunstwerke am Bildschirm und lernen dabei auch künstliche Intelligenz kennen. iPads/Tablets werden gestellt.

Fr, 2.2., 15:00 – 17:00
Fr, 8.3., 15:00 – 17:00

für Kinder ab 6 Jahren, begrenzte Teilnehmerzahl, ohne Voranmeldung, kostenlos

Ort: Grünwerkstatt, Helsinkistr. 57

NEU

GIRLS CLUB SPECIAL – KUNST – MALEN!

Hey, Girls! Habt ihr Lust, auf Gestalten, Malen und Kunst? Dann kommt beim Girls Club Special in unsere Kunstwerkstatt in der Helsinkistr. 100 vorbei!!!

Do, 8.2., 16:00 – 19:00
ENZI bemalen:

Ihr wollt den öffentlichen Raum mitgestalten, dann kommt vorbei. Wir können eine Sitzgelegenheit bunt bemalen und im öffentlichen Raum aufstellen.

Do, 21.3., 16:00 – 19:00
Plotter:
Wir gestalten zusammen Sticker, die wir davor entwerfen. Wir nehmen uns hierfür die neuesten Illustrator*innen als Vorbild.

für Mädchen ab der 5. Klasse, ohne Anmeldung, kostenlos

Ort: Quax – Kunstwerkstatt

KABA CLUB: NATURWERKSTATT FÜR KINDER

Mischen, kneten, in die Form geben und ab in den Ofen damit: In der Naturwerkstatt dürfen die Kinder ein Brot selber gebacken. Und während es im Ofen immer knuspriger wird und der köstliche Brotduft den Raum erfüllt, sähen die Kinder ihre eigenen kleinen Kressetöpfchen für zu Hause. Leckere Kresse macht sich nämlich besonders gut auf selbst gebackenem Brot.

Fr, 9.2., 15:00 – 17:00
Fr, 8.3., 15:00 – 17:00

für Kinder ab 6 Jahren, kostenlos

Anmeldung bis zum Vortag um 12 Uhr unter: event@echo-ev.de; bitte Kurs, Name und Alter des Kindes sowie Ihre Adresse und Telefonnummer angeben!

Ort: Grünwerkstatt, Helsinkistr. 57

RAP-WORKSHOP

Du willst Rapper werden? Du willst Songs schreiben und aufnehmen, aber weißt nicht wie? Dann komm vorbei und Double L und Romenogreco zeigen es dir! Bei ihnen lernst du die Grundlagen und worauf es vor allem am Anfang der Karriere ankommt. Sie zeigen dir Schritt für Schritt, wie du deinem Traum etwas näherkommst.

Mi, 21.2., 17:00 – 19:00
Mi, 6.3., 17:00 – 19:00

für Jugendliche ab der 5. Klasse, kostenlos, ohne Anmeldung

Ort: Tonstudio im Quax

FAMILIEN-FASCHINGSPARTY

Wir feiern Fasching – und zwar so richtig! Schön bunt und spaßig!
Wer möchte, kann sich verkleiden, ohne Motto sind der Fantasie hier keinen Grenzen gesetzt.
Es wird gespielt, getanzt, gebastelt, geschminkt und gemampft!

Sa, 10.2., 15:00 – 18:00

für alle, ohne Anmeldung, Eintritt frei, dafür kosten aber Getränke und Essen eine Kleinigkeit

Begrenzte Teilnehmerzahl! (bei ca. 220 kleinen und großen Besuchern müssen wir die Reißleine ziehen, bei schönem Wetter wird aber parallel der Abenteuerspielplatz geöffnet sein)

Ort: Quax – Café und Halle

GIRLS CLUB SPECIAL – "TIE DYE" DEINE EIGENE BATIK!

Hey, Girls! Habt ihr Lust, knallbunte, abgefahrene Batikmuster selbst herzustellen? Dann kommt beim Girls Club Special vorbei – zum "Tie Dye" in der Helsinkistr. 100!!! Bitte ein (oder auch mehrere) weiße T-Shirts oder andere helle Kleidungsstücke mitbringen mit hohem Baumwollanteil!

Do, 22.2., 16:00 – 19:00

für Mädchen ab der 5. Klasse, ohne Anmeldung, kostenlos

Ort: Quax – Kunstwerkstatt

QUAX KULT: KUNST&STYLE SPECIAL – QUAX LAB

Neue Games, digitale Tools und Apps ausprobieren, am iPad kreativ werden und digitale Kunst und Animation mit Adobe oder TagTool selbst gestalten – das ist QUAXLAB, ein Labor für Experimente mit digitaler Spiel- und Kreativkultur für Jugendliche in der Messestadt Riem!

Fr, 23.2., 16:00 – 18:00
Visuals gestalten mit TagTool 3:
Ziel dieses dreiteiligen Workshops ist es, die selbstgemalten Visuals in der Veranstaltungshalle an die Leinwand zu projizieren & sie zur Musik im Takt tanzen zu lassen. Hierfür braucht ihr kreatives Gespür.

Fr, 22.3., 16:00 – 18:00
KI als kreatives Medium – Experimentieren und Talk:
Wir probieren die neuesten KI-Apps auf dem Markt aus und experimentieren mit der KI. Im Anschluss findet ein Dialog mit den Jugendlichen über KI statt.

für Jugendliche ab der 5. Klasse, ohne Anmeldung, kostenlos

Ort: Quax – Medienraum

LESENACHT: ERICH KÄSTNER

Heute, am 23.2.1899, also genau vor 125 Jahren wurde der wunderbare Erich Kästner geboren und wegen diesem schönen Anlass lesen wir aus seinen berühmten Büchern wie „Das doppelte Lottchen", „Emil und die Detektive", „Pünktchen und Anton" oder auch „Das fliegende Klassenzimmer".

Fr, 23.2., 19:30 – 22:00

empfohlen für Kinder ab 10 Jahren, aber es können sich natürlich auch alle jüngeren anmelden

kostenlos, begrenzte Teilnehmerzahl

Anmeldung zur Lesenacht bis zum 22.2. um 12 Uhr erforderlich unter: event@echo-ev.de, bitte Kurs, Name und Alter des Kindes sowie Ihre Adresse und Telefonnummer angeben!

Ort: BOOXothek / Grünwerkstatt, Helsinkistr. 57

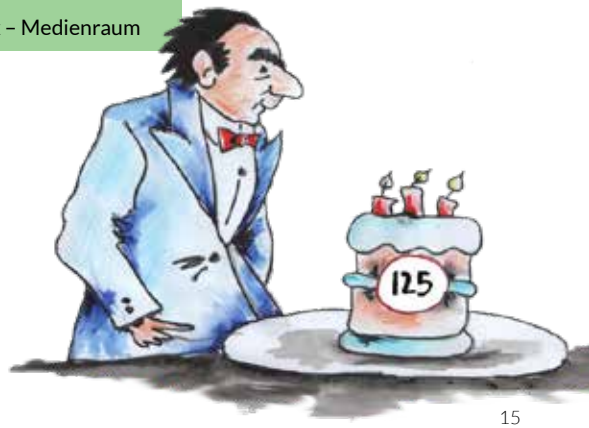

SKATEBOARDKURSE – FÜR ANFÄNGER UND FORTGESCHRITTENE

Skaten wie echte Profis! Ihr bekommt die Möglichkeit, unter Anleitung und Hilfestellung von Profi-Skater Tom Cat und seinem Team die Grundlagen zu erlernen. Das Equipment (Profi-Skateboards, Schoner und Helme) wird kostenlos im Kurs verliehen. Ihr dürft aber gerne eure eigenen Sachen mitbringen.

Sa, 24.2., 12:30 – 14:30
So, 17.3., 12:30 – 14:30

für Kinder und Jugendliche von 6 – 15 Jahren

beschränkte Teilnehmerzahl!
Anmeldung bis spätestens zum jeweiligen Donnerstag vor dem Kurstermin bis 12 Uhr erforderlich unter: event@echo-ev.de; bitte Kurs, Name und Alter des Kindes sowie Ihre Adresse und Telefonnummer angeben!

Kosten: € 25 / Tag , 10 € / Tag bei mittlerem bzw. geringem Einkommen, kostenlos bei Leistungsbezug

Ort: Quax-Halle / Skatepark Riem

MIMIKRIII – DIE THEATERWERKSTATT (SCHULKLASSENPROGRAMM)

Einmal auf der Bühne stehen und in fantasievollen Kostümen die Welt des Theaters entdecken – das können Schulkinder bei Mimikriii. Bei dem beliebten „Theater zum Selberspielen“ dreht sich dieses Mal alles rund um Otfried Preußler, der 2024 seinen 101. Geburtstag feiern würde.

Mi, 28.2. – Fr, 1.3., jeweils 9:00 – 12:00

Schulklassenprogramm für die 2. bis 4. Klasse, begrenzte Teilnehmerzahl!

Anmeldung erforderlich unter: event@echo-ev.de

Eintritt:
€ 3,50 pro Schüler*in

Ort: Quax – Halle

Termine März 2024

FRÜHLINGS-KINO IM QUAX: ROMANHELD*INNEN

Was gibt’s Schöneres als mit anderen einen spannenden Film bei knisternder Kinoatmosphäre zu schauen? Bei der Kinoshow im Quax gibt es Filme über literarische Held*innen aus anderer Zeit.

Fr, 1.3., 16:00 – ca. 18:00: Mary Poppins‘ Rückkehr (2018)

für Kinder ab 6 Jahren, kostenlos, ohne Anmeldung

Fr, 1.3., 19:00 – ca. 21:30: Die Chroniken von Narnia – Der König von Narnia (2005)

Sa, 2.3., 17:00 – ca. 19:30: Alice im Wunderland (2010)

beide Filme für Jugendliche ab der 5. Klasse, kostenlos, ohne Anmeldung

Ort: Quax

RAP-WORKSHOP

Du willst Rapper werden? Du willst Songs schreiben und aufnehmen, aber weißt nicht wie? Dann komm vorbei und Double L und Romenogreco zeigen es dir! Bei ihnen lernst du die Grundlagen und worauf es vor allem am Anfang der Karriere ankommt. Sie zeigen dir Schritt für Schritt, wie du deinem Traum etwas näherkommst.

Mi, 6.3., 17:00 – 19:00

für Jugendliche ab der 5. Klasse, kostenlos, ohne Anmeldung

Ort: Tonstudio im Quax

GIRLS CLUB SPECIAL – KOCHEN

Unsere Quax-Küche ist ein Ort zum Experimentieren und Wohlfühlen. Dort bereiten wir gemeinsam Essen zu. Das Kochen ist kostenlos. Bitte meldet euch an per SMS unter 0176-45563328.

Do, 7.3., 16:00 – 19:00
Vegetarische vietnamesische Nudeln:

Lauwarmer Nudelsalat mit viel frischem Gemüse und geröstetem Tofu.

für Mädchen ab der 5. Klasse, mit Anmeldung per SMS unter 0176-45563328, kostenlos

Ort: Quax – Jugendküche

KABA CLUB: ART FLOW PICTURES – KINDER-MEDIENWERKSTATT

Kinder können in die faszinierende Welt der digitalen Kunst hineinschnuppern und selber kreative Apps ausprobieren, um damit Bilder am iPad zu malen und zu bewegen! Unter Anleitung einer Medienpädagogin arbeiten und gestalten sie mit den Tablets und Programmen wie Adobe Fresco oder Adobe Express eigene Kunstwerke am Bildschirm und lernen dabei auch künstliche Intelligenz kennen. iPads/ Tablets werden gestellt.

Fr, 8.3., 15:00 – 17:00

für Kinder ab 6 Jahren, begrenzte Teilnehmerzahl, ohne Voranmeldung, kostenlos

Ort: Grünwerkstatt, Helsinkistr. 57

LITERATOUR SPEZIAL: AUTOR*INNEN-LESUNGEN FÜR SCHULKLASSEN

Di, 12.3., 11:00 – 12:00

- **Nina Müller** liest aus ihrem neuesten „Kuschelflosse"-Abenteuer für alle Kinder ab 5 Jahren
- **Oliver Pötzsch** liest aus „Kuno Kettenstrumpf" für alle Kinder ab 5 Jahren
- **Gregor Wolf** liest aus „„Etzel Zauderkern und die Macht der Wünsche" für alle Kinder ab 10 Jahren
- **Meike Haas** liest aus „Schurkenstraße 7" für alle Kinder ab 8 Jahren

Schulklassenprogramm, begrenzte Teilnehmerzahl!

Anmeldung erforderlich unter: event@echo-ev.de

Eintritt: € 3,50 pro Schüler*in, Begleitpersonen frei

Ort: Quax und Grünwerkstatt

KABA CLUB: SPIELEWERKSTATT SPECIAL: SPIELECAFE IM JUGENDCAFE

Es darf nach Herzenslust gekickert und Tischtennis gespielt werden – so wie die „Großen".

Fr, 15.3., 15:00 – 17:00

für Kinder ab 6 Jahren, ohne Voranmeldung, kostenlos

Ort: Quax

SKATEBOARDKURSE – FÜR ANFÄNGER UND FORTGESCHRITTENE

Skaten wie echte Profis! Ihr bekommt die Möglichkeit, unter Anleitung und Hilfestellung von Profi-Skater Tom Cat und seinem Team die Grundlagen zu erlernen. Das Equipment (Profi-Skateboards, Schoner und Helme) wird kostenlos im Kurs verliehen. Ihr dürft aber gerne eure eigenen Sachen mitbringen.

So, 17.3., 12:30 – 14:30

für Kinder und Jugendliche von 6 – 15 Jahren

beschränkte Teilnehmerzahl!
Anmeldung bis spätestens zum jeweiligen Donnerstag vor dem Kurstermin bis 12 Uhr erforderlich unter: event@echo-ev.de; bitte geben Sie Namen und Alter des Kinds, Ihre Adresse und Telefonnummer an!

Kosten: € 25 / Tag , 10 € / Tag bei mittlerem bzw. geringem Einkommen, kostenlos bei Leistungsbezug

Ort: Quax-Halle / Skatepark Riem

NEU

GIRLS CLUB SPECIAL – KUNST – MALEN!

Hey, Girls! Habt ihr Lust, auf Gestalten, Malen und Kunst? Dann kommt beim Girls Club Special in unsere Kunstwerkstatt in der Helsinkistr. 100 vorbei!!!

Do, 21.3., 16:00 – 19:00
Plotter:
Wir gestalten zusammen Sticker, die wir davor entwerfen. Wir nehmen uns hierfür die neuesten Illustrator*innen als Vorbild.

für Mädchen ab der 5. Klasse, ohne Anmeldung, kostenlos

Ort: Quax – Kunstwerkstatt

QUAX KULT: KUNST&STYLE SPECIAL – QUAX LAB

Neue Games, digitale Tools und Apps ausprobieren, am iPad kreativ werden und digitale Kunst und Animation mit Adobe oder TagTool selbst gestalten – das ist QUAXLAB, ein Labor für Experimente mit digitaler Spiel- und Kreativkultur für Jugendliche in der Messestadt Riem!

Fr, 22.3., 16:00 – 18:00
KI als kreatives Medium – Experimentieren und Talk:
Wir probieren die neuesten KI-Apps auf dem Markt aus und experimentieren mit der KI. Im Anschluss findet ein Dialog mit den Jugendlichen über KI statt.

für Jugendliche ab der 5. Klasse, ohne Anmeldung, kostenlos

Ort: Quax – Medienraum

NEUE UHRZEIT!

SPEAKERS CORNER – THEMA MUSIK SPECIAL

Ihr habt neue Ideen und Wünsche? Oder soll was anders laufen? Im Speakers Corner habt ihr die Möglichkeit, uns mal die Meinung zu sagen und was zu ändern!!! Dieses Mal geht es um das Thema MUSIK. Was möchtet ihr gerne im Studio und Musikraum noch anderes machen? Wollt ihr auf einer Bühne stehen? Quax macht es möglich, die ersten Auftritte zu proben! Lasst uns gemeinsam planen, wie die Möglichkeiten zu Bühnenerfahrung und Liveperformances im Quax aussehen können!

Fr, 22.3., 19:00 – 20:00
für Jugendliche ab der 5. Klasse, ohne Anmeldung, kostenlos

Ort: Quax – Café

LESENACHT: „DIE OLCHIS" VON ERHARD DIETL

Muffelfurzcooler Lesespaß mit den Olchis. Die Olchis sind, wie man mit einem Blick erkennen kann, ganz besonders liebreizende Geschöpfe. Sie leben in der Nähe von Müllbergen und Abfallgruben, verströmen einen entsprechenden Geruch und sind immer von Fliegenschwärmen umgeben. Sie ernähren sich von Blechbüchsen, Autoreifen und Haarschampoo und sind so stinkefaul, dass sie die meiste Zeit in der Sonne verdösen. Bis sie vor lauter Nichtstun auf die verrücktesten Ideen kommen.

Fr, 22.3., 19:30 – 22:00

empfohlen für Kinder ab 7 Jahren, aber es können sich natürlich auch alle jüngeren anmelden; kostenlos, begrenzte Teilnehmerzahl

Anmeldung zur Lesenacht bis zum 21.3. um 12 Uhr erforderlich unter: event@echo-ev.de, bitte Kurs, Name und Alter des Kindes sowie Ihre Adresse und Telefonnummer angeben!

Ort: BOOXothek / Grünwerkstatt, Helsinkistr. 57

KABA CLUB: NATURWERKSTATT FÜR KINDER

Die Natur erwacht nach dem Winter wieder zum Leben und überall sprießen bunte Frühjahrsboten aus dem Boden. Auch in unseren eignen vier Wänden hält der Frühling dank einem bunten Blumenzwiebel-Glas Einzug. Wie die Kinder das ganz leicht selbst basteln können, zeigt unsere Chefgärtnerin.

Fr, 22.3., 15:00 – 17:00

für Kinder ab 6 Jahren, kostenlos; Anmeldung bis zum Vortag um 12 Uhr unter: event@echo-ev.de

Ort: Grünwerkstatt, Helsinkistr. 57

Kinder- und Jugendkultur-Werkstatt Kursprogramm

ZIRKUS KRULLEMUCK

Die Zirkusschule

Für alle Kurse ist eine Anmeldung unter event@echo-ev.de erforderlich:
Bitte geben Sie Namen und Alter des Kinds, Ihre Adresse und Telefonnummer an!

ZWERGERLKURS

Einführung in die Grundtechniken Akrobatik, Luftartistik, Jonglage, Balance und Clownerie:

Montag, 15:00 – 16:00, und Dienstag, 15:00 – 16:00, außer in den Ferien

Leitung: Jana Ziegler
Alter: 4 – 6 Jahre
Kosten: € 25 pro Halbjahressemester

KURS FÜR KINDER

Ein- und Weiterführung in die Grundtechniken Akrobatik, Luftartistik, Jonglage, Balance und Clownerie:

Montag, 16:15 – 17:45, und Dienstag, 16:15 – 17:45, außer in den Ferien

Leitung: Jana Ziegler
Alter: 7 – 12 Jahre
Kosten: € 47 pro Halbjahressemester

KURS FÜR JUGENDLICHE UND JUNGE ERWACHSENE

Spezialisierung in den verschiedenen Grundtechniken.

Montag, 18:00 – 20:00, und Dienstag, 18:00 – 20:00, außer in den Ferien

Leitung: Jana Ziegler
Alter: ab 12 Jahren
Kosten: € 47 pro Halbjahressemester

Foto: unsplash.com, Shawn Henry

SPORT WERKSTATT

SKATEBOARDKURSE – FÜR ANFÄNGER UND FORTGESCHRITTENE

Skaten wie echte Profis! Ihr bekommt die Möglichkeit, unter Anleitung und Hilfestellung von Profi-Skater Tom Cat und seinem Team die Grundlagen zu erlernen. Das Equipment (Profi-Skateboards, Schoner und Helme) wird kostenlos im Kurs verliehen.

Ihr dürft aber gerne eure eigenen Sachen mitbringen.

Sa, 20.1.2024, 12:30 – 14:30
Sa, 24.2.2024, 12:30 – 14:30
So, 17.3.2024, 12:30 – 14:30

für Münchner Kinder und Jugendliche von 6 – 15 Jahren

beschränkte Teilnehmerzahl! Anmeldung bis spätestens zum jeweiligen Donnerstag vor dem Kurstermin bis 12 Uhr erforderlich unter:

event@echo-ev.de;
bitte Kurs, Name und Alter des Kindes sowie Ihre Adresse und Telefonnummer angeben!

Kosten: € 25 / Tag,
10 € / Tag bei mittlerem bzw. geringem Einkommen,
kostenlos bei Leistungsbezug

Ort: Quax-Halle

KLANGWERKSTATT MUSIKPROJEKTE

in Kooperation mit Münchner Musikbox

Foto: unsplash.com, Hal Gatewood

IN KOOPERATION MIT MÜNCHNER MUSIKBOX

Schlagzeug- und Percussion-unterricht einzeln und in Gruppen für alle Altersgruppen nach Vereinbarung

► **Montag und Mittwoch**

Gitarrenunterricht
einzeln und in Gruppen für alle Altersgruppen nach Vereinbarung

► **Montag, Dienstag und Mittwoch**

Klavierunterricht
einzeln und in Gruppen für alle Altersgruppen nach Vereinbarung

► **Dienstag und Donnerstag**

Kostenlose Probestunde, Infos und Anmeldung unter www.muenchner-musikbox.de
trudering@muenchner-musikbox.de, Tel. 089 17926535

In den Schulferien findet kein Unterricht statt!

KUNST WERKSTATT

TÖPFERKURS (FÜR KINDER AB 6 JAHREN)

Mit dem Material Ton kann man sich vielseitig ausdrücken und daraus lustige Tiere, gefährliche Drachen, Ketten, Anhänger und Namensschilder kneten und gestalten. Kinder lernen im Kurs das Formen und Aufbauen von Gegenständen aus Ton, die dann getrocknet und gebrannt werden. Am Ende wird das Kunstwerk bemalt oder glasiert und kann mit nach Hause genommen werden.

Leitung: Julia Wucharz

Mo, 29.1., 16:00 – 18:00
Mo, 5.2., 16:00 – 18:00

für Kinder ab 6 Jahren,

begrenzte Teilnehmerzahl, mit Anmeldung

Kosten: € 14, Anmeldung unter: event@echo-ev.de; bitte Kurs, Name und Alter des Kindes sowie Ihre Adresse und Telefonnummer angeben!

Ort: Quax – Kinderwerkstatt

Kinder- und Jugendkultur-Werkstatt – Kursprogramm

KOCH WERKSTATT

Foto: unsplash.com, Annie Spratt

SCHNIBBELN, KOCHEN, BACKEN – DAS KINDERKOCH- UND BACKSTUDIO

In der Quax-Kinderküche dampft das Backrohr und es brutzelt in Töpfen und Pfannen, wenn Kinder die Kochlöffel schwingen: Schnibbeln, kochen und dann gemeinsam schlemmen!

Fr, 26.1., 15:00 – 17:00
Fr, 23.2., 15:00 – 17:00
Fr, 22.3., 15:00 – 17:00

für Kinder ab 6 Jahren, beschränkte Teilnehmerzahl!

Anmeldung bis spätestens Dienstag vor dem Kurs um 12 Uhr unter: event@echo-ev.de; bitte Kurs, Name und Alter des Kindes sowie Ihre Adresse und Telefonnummer angeben!

Kosten pro Kurseinheit: 2,50 €, bitte in bar am Kurstag mitbringen!

Leitung: Nancy Kürten

Ort: Quax – Kinderwerkstatt

www.
echo-ev.de

Besuchen Sie uns auf der Webseite des Echo e.V. Alle Bereiche, Programme und Projekte zusammengefasst und überschaubar.

Quax

Quax

Quax

Grünwerkstatt

Grünwerkstatt

RAUMVERMIETUNGEN

QUAX

Das **Quax** bietet die Möglichkeit, **Räume für Seminare, Tagungen oder Familienfeiern** mit und ohne Service zu mieten.

Unser **Seminar- und Schulungsraum** hat insgesamt 84 qm und ist teilbar in zwei Räume mit 52 qm und 33 qm. Ein Raum kann mit Hilfe einer mobilen Kaffebar in ein abgeschlossenes Café verwandelt werden.

Der Raum verfügt über eigene sanitäre Anlagen, Zugang zum Garten und hat einen herrlichen Blick auf den Landschaftspark. Internetanschluss ist ebenso vorhanden wie Overheadprojektor, Videogerät, Beamer, Moderationskoffer und Flipchart.

Unser **großer Veranstaltungsraum** ist mit kompletter Bühnentechnik ausgestattet und bietet Platz für 70 bis 100 Personen.

GRÜNWERKSTATT

Die **Grünwerkstatt,** Helsinkistraße 57, neben dem Quax bietet einen **Seminarraum (mit Café)** mit 40 qm. Eine Werkstatt mit 25 qm schließt an den Seminarraum an. Die Raum verfügt über eigene sanitäre Anlagen und eine Teeküche.

Ausstattung: Café-Bestuhlung oder Seminarraumbestuhlung, nach Bedarf Beamer, Leinwand, Flipchart, Bar, Werkzeugausstattung.

KUHBUS – DER SPIELWÜRFEL

Seit 2010 wird der KUHbus, der Spielwürfel in der Grünanlage an der Ruth-Beutler-Straße, regelmäßig vom Quax bespielt (s. Termine im Monatsprogramm). Es besteht aber auch die Möglichkeit für Familien aus dem Stadtteil, dort eigene Spielaktionen mit dem Spielmaterial aus dem Würfel zu veranstalten.

Bei Interesse wenden Sie sich bitte an unser Sekretariat unter:
Tel.: 089 – 94304845
Fax.: 089 – 94304846
E-Mail: event@echo-ev.de

Ferienangebote 2024

Von spannenden Ausflugsangeboten über verschiedenste Kunst-, Theater-, Literatur- und Medienangebote bis hin zur Zirkuswoche und zu Ferienfreizeiten mit Übernachtung im In- und Ausland: Beim Ferienabenteuer 2024 des ECHO e.V. ist mit Sicherheit für alle etwas dabei!

Für alle Angebote ist eine Anmeldung unter event@echo-ev.de nötig. Bitte geben Sie dabei Kurs, Name, Geschlecht und Alter des Kindes, Ihre Adresse und Telefonnummer an!

Kinder und Jugendliche mit Behinderung können an allen unseren Ferienangeboten teilnehmen!

Es fehlt Geld in der Urlaubskasse?
Eine Ermäßigung des Teilnahmepreises ist für Kinder und Jugendliche aus dem Stadtgebiet München oftmals möglich. Wir beraten gerne!

Das Stadtjugendamt München fördert folgende Programme für Münchner Kinder:

- Beuys Akademie
- Tagesausflüge Expedition Naturdetektive
- Ökopolis – Von der Natur zur Kultur und zurück
- Tagesausflüge "Erlebt was!" für Jugendliche
- Kunst, dass die Fetzen fliegen – eine Kunst-Abenteuerreise nach Umbrien / Italien
- REMBREMERDING – Bauen, Pflanzen, Viechereien
- Camp Halbstark – Ferienfreizeiten mit verschiedenen Schwerpunkten
- SPÜRNASEN.DE
- KinderZirkusAttraktionen in der Messestadt Riem

Faschingsferien
Anmeldung bis 26.1. unter: event@echo-ev.de!

BEUYS AKADEMIE
Künstler*innen arbeiten mit Kindern und zum Schluss gibt es eine Ausstellung.

Mo, 12.2. – Fr, 16.2., jeweils 8:00 – 16:00

für Münchner Kinder von 6 – 12 Jahren

Kosten: € 92,50 inkl. Verpflegung
Ermäßigung: € 40 bei mittlerem / geringem Einkommen, € 17,50 bei Leistungsbezug

Osterferien
Anmeldung bis 8.3. unter: event@echo-ev.de!

TAGESAUSFLÜGE „ERLEBT WAS!" FÜR JUGENDLICHE
Lust auf Lasertag, 3D-Neongolf, Escape-Room, Maxx-Arena oder andere Abenteuer? Wir unternehmen spannende Tagesausflüge in München und Umgebung! Die genauen Ausflugsziele für die einzelnen Tage geben wir noch bekannt.

Mo, 25.3. – Do, 28.3., jeweils 8:00 – 16:00

für Münchner Jugendliche von 12 – 15 Jahren

Kosten: € 8 / Tag ohne Verpflegung
Ermäßigung: € 4,85 / Tag bei mittlerem / geringem Einkommen, € 3,50 / Tag bei Leistungsbezug

Treffpunkt: Abfahrt und Rückkehr am Quax, Helsinkistr. 100

Osterferien
Anmeldung bis 8.3. unter: event@echo-ev.de!

REMBREMERDING – BAUEN, PFLANZEN, VIECHEREIEN
Eine Erlebnisferienbetreuung rund um den Abenteuerspielplatz, dem neuen Tipi und der Grünwerkstatt! Dieses Jahr legen wir einen großen Schwerpunkt auf das Bepflanzen unserer Gärten und Hochbeete.

Mo, 25.3. – Do, 28.3., jeweils 8:00 – 16:00

für Münchner Kinder von 6 – 12 Jahren

Kosten: € 74 inkl. Verpflegung
Ermäßigung: € 32 bei mittlerem / geringem Einkommen, € 14 bei Leistungsbezug

Ort: Grünwerkstatt, Helsinkistr. 57, und Abenteuerspielplatz am Quax, Helsinkistr. 100

TAGESAUSFLÜGE REISEBÜRO SONNENSCHEIN
Wir unternehmen spannende Tagesausflüge in und um München. Vielleicht besuchen wir den Wildpark Poing oder gehen ins Heldenverlies nach Kirchheim oder spielen Indoor-Minigolf!

Die genauen Ausflugsziele geben wir dann noch zeitnah bekannt.

Di, 2.4. – Fr, 5.4., jeweils 8:00 – 16:00 oder 17:00, je nach Ausflug

für Münchner Kinder von 6 – 12 Jahren

Kosten: € 10 / Tag ohne Verpflegung

Treffpunkt: Abfahrt und Rückkehr am Quax, Helsinkistr. 100

Pfingstferien
Anmeldung bis 3.5. unter: event@echo-ev.de!

ÖKOPOLIS – VON DER NATUR ZUR KULTUR UND ZURÜCK
mit dem Schwerpunkt „Ohne Netz, ohne Dach und ohne Strom, was macht das schon"

Das neue Ferienprogramm von Echo e.V. steht an Pfingsten ganz unter dem oben genannten Motto. Wir werden in den 4 Tagen so viel wie möglich draußen sein und die Zusammenhänge in der Natur und das ökologische Gleichgewicht auf kulturell-spielerische und interessante Art gemeinsam ergründen. Vielleicht geht's auch auf eine Exkursion in den Ebersberger Forst oder ins Freilichtmuseum Glentleiten. Und wir werden unser Mittagessen über dem Feuer kochen oder Pizza backen in unserem Outdoor-Pizzaofen.

Di, 21.5. – Fr, 24.5., jeweils 8:00 – 16:00

für Münchner Kinder von 8 – 12 Jahren

Kosten: € 74 inkl. Verpflegung
Ermäßigung: € 32 bei mittlerem / geringem Einkommen, € 14 bei Leistungsbezug

Ort: Tipi im Garten, Quax, Helsinkistr. 100

TAGESAUSFLÜGE EXPEDITION NATURDETEKTIVE
Wir unternehmen spannende Tagesausflüge zum Thema Naturerfahrung! Vielleicht besuchen wir Tiere in einem Wildpark oder Biobauernhof, erkunden eine Jugendfarm oder machen eine interaktive Schnitzeljagd im Grünen. Die genauen Ausflugsziele geben wir dann noch zeitnah bekannt.

Di, 21.5. – Fr, 24.5., jeweils 8:00 – 16:00 oder 17:00, je nach Ausflug

für Kinder von 6 – 12 Jahren

Kosten: € 8 / Tag ohne Verpflegung
Ermäßigung: € 4,85 / Tag bei mittlerem / geringem Einkommen, € 3,50 / Tag bei Leistungsbezug

Treffpunkt: Abfahrt und Rückkehr am Quax, Helsinkistr. 100

Pfingstferien

Anmeldung bis 3.5. unter: event@echo-ev.de!

KUNST, DASS DIE FETZEN FLIEGEN – EINE KUNST- UND ABENTEUERREISE NACH UMBRIEN

Wir übernachten in einem wunderschönen großen Landhaus mit Pool, welches an einer Hügelseite mit Ausblick auf den Trasimenischen See nahe des kleinen Orts Magione liegt. Von dort unternehmen wir nicht nur Ausflüge zu den nahe gelegenen faszinierenden Kunststädten wie z.B. Perugia (22 km), Assisi (46 km), Chiusi (36) km und/oder Arezzo (56 km), sondern wir versuchen uns selbst in verschiedensten künstlerisch-kreativen Techniken. Und es bleibt genug freie Zeit für Spiel, Sport oder einfach zum Relaxen!

So, 26.5. – Sa, 1.6.

für Münchner Jugendliche von 12 – 15 Jahren

Kosten: € 275 inkl. Anreise, Übernachtung, Vollpension
Ermäßigung: € 103,50 bei mittlerem / geringem Einkommen, € 30 bei Leistungsbezug

Ort: Via d. Ripetta 17 – Montebuono, Magione, 06063 Magione (PG) Italien

Abfahrt und Rückkehr am Quax, Helsinkistr. 100

Sommerferien

Anmeldung bis 12.7. unter: event@echo-ev.de!

CAMP HALBSTARK „SPIEL OHNE GRENZEN“ – DIE TOTAL VERRÜCKTE KINDEROLYMPIADE AM RANNASEE IM UNTEREN BAYERISCHEN WALD

Während in Paris die Athleten im Juli und August bei der Sommerolympiade um die Wette rennen, findet auf dem wunderschön gelegenen und weitläufigen Gelände des Zeltdorfes am Rannasee (Bilder und Infos unter www.kjr-passau.de/zeltdorf) unsere total verrückte Kinderolympiade statt. Wir werden uns z.B. im Gummistiefelzielwurf, beim Teebeutel-Hammerwerfen, beim Rasenski-Triathlon oder der auch im Wassersynchronrutschen oder beim Wasserweitrutschen messen. Es wird auf jeden Fall verrückt und lustig. Und am nahe gelegenen Badesee entspannen wir uns dann von den „anstrengenden“ Spielen.

Mo, 29.7. – Fr, 2.8.

für Münchner Kinder von 8 – 11 Jahren

Bustransfer ab dem und zum Quax

Kosten: € 125 inkl. Verpflegung und Übernachtung
Ermäßigung: € 54,30 bei mittlerem / geringem Einkommen, € 24 bei Leistungsbezug

Ort: Jugendzeltdorf am Rannasee, Tumpenberg 15, 94110 Wegscheid

Abfahrt und Rückkehr am Quax, Helsinkistr. 100

CAMP HALBSTARK „ADVENTURE GAMES“ – ACTION UND RIDDLES FÜR JUGENDLICHE AM RANNASEE IM UNTEREN BAYERISCHEN WALD

Auf dem wunderschön gelegenen und weitläufigen Gelände des Zeltdorfes am Rannasee (Bilder und Infos unter www.kjr-passau.de/zeltdorf) warten viele knifflige und abenteuerliche Teamaufgaben auf uns. Es müssen nicht nur Codes geknackt und Hinweise gefunden werden, sondern wir müssen z.B. auch mal einen Weg zurück aus der „Wildnis“ finden. Es wird auf jeden Fall abenteuerlich und spannend.
Und zum Chillen geht's dann zwischendurch natürlich auch mal an den nahe gelegenen Badesee.

Mo, 29.7. – Fr, 2.8.

für Münchner Jugendliche von 12-15 Jahren

Bustransfer ab dem und zum Quax

Kosten: € 125 inkl. Verpflegung und Übernachtung
Ermäßigung: € 54,30 bei mittlerem / geringem Einkommen, € 24 bei Leistungsbezug

Ort: Jugendzeltdorf am Rannasee, Tumpenberg 15, 94110 Wegscheid

Abfahrt und Rückkehr am Quax, Helsinkistr. 100

KINDERZIRKUSATTRAKTIONEN IN DER MESSESTADT RIEM

In der Zirkuswoche des Circus Krullemuck können Kinder und Jugendliche aus München eine Woche lang in die Welt des Zirkus eintauchen und die verschiedensten Zirkuskünste wie Akrobatik, Artistik, Clownerie und Jonglage kennenlernen. Wie immer findet am Ende der Woche die große Abschlussgala im Zirkuszelt statt.

Mo, 5.8. – Sa, 10.8., jeweils 9:00 – 17:00, Abschlussgala voraussichtlich am 10.8.

für Münchner Kinder und Jugendliche von 7 – 14 Jahren

Kosten: € 95 inkl. Mittagessen
Ermäßigung: € 43,20 bei geringem / mittlerem Einkommen, € 21 bei Leistungsbezug

Ort: Quax und Gelände hinter dem Quax, Helsinkistr. 100

Anmeldung nur wer alle 6 Tage, also inklusive dem Samstag, Zeit hat! Die Zirkuswoche ist keine klassische Ferienbetreuung, sondern zielorientiert ausgerichtet auf die Abschlussgala am Samstag!!!!

TAGESAUSFLÜGE “ERLEBT WAS!” FÜR JUGENDLICHE

Lust auf Wildwasser-Rafting, Kletterwald, Kamelreiten, eine Kajak- oder Kanutour? Wir unternehmen spannende Tagesausflüge in München und Umgebung! Die genauen Ausflugsziele für die einzelnen Tage geben wir noch bekannt.

Mo, 5.8. – Fr, 9.8., jeweils 8:00 – 16:00

für Münchner Jugendliche von 12 – 15 Jahren

Kosten: € 8 / Tag ohne Verpflegung
Ermäßigung: € 4,85 / Tag bei mittlerem / geringem Einkommen, € 3,50 / Tag bei Leistungsbezug

Treffpunkt: Abfahrt und Rückkehr am Quax, Helsinkistr. 100

CAMP HALBSTARK „ACTION PUR FÜR KIDS“ – DIE ACTION-FREIZEIT IN DEN CHIEMGAUER ALPEN

Die Campwoche mit Action Pur für die Jüngeren! Wir wohnen wunderschön im „Seegatterl“, einem ehemaligen Forsthaus unterhalb der Winklmoosalm in Reit im Winkl nahe der österreichischen Grenze (Bilder und Infos unter www.seegatterl.de). Jede Menge Action wird geboten: z.B. Sommerrodeln, Besuch des Triassic Parks auf der Steinplatte, Rafting auf der Tiroler Arche, Wandern, Baden und und und …

Was wir davon dann wirklich alles machen werden, entscheiden wir vor Ort und je nachdem, wie das Wetter mitmacht.

Mo, 12.8. – Fr, 16.8.

für Münchner Kinder von 8 – 11/12 Jahren

Bustransfer ab dem und zum Quax

Kosten: € 125 inkl. Verpflegung und Übernachtung
Ermäßigung: € 54,30 bei mittlerem / geringem Einkommen,
€ 24 bei Leistungsbezug

Ort: Seegatterl – Jugendhaus „Alte Leitstube“, Seegatterl 8, 83242 Reit im Winkl

Abfahrt und Rückkehr am Quax, Helsinkistr. 100

Sommerferien

Anmeldung bis 12.7. unter: event@echo-ev.de!

CAMP HALBSTARK „WIND UM PFERDEOHREN“ – DIE PFERDE-FERIENFREIZEIT IM CHIEMGAU

Unsere Pferdeferienfreizeit findet auch 2024 wieder direkt auf dem Ponyhof in St. Margarethen bei Nußdorf statt. Das Gelände liegt etwa 650m hoch, unterhalb des Wendelsteins, mit herrlichem Blick ins Inntal. Umgeben von Wiesen, Wald und einem großen Garten mit alten Obstbäumen, Spiel- und Grillplatz. (www.ponyreithof.de) Wohnen werden wir dort in einem Zeltlager in einem großen Wohnzelt mit beheizbaren Schlafabteilen und werden natürlich einiges an Pferdeprogramm haben, aber uns auch auf dem schönen Hofgelände mit vielen Spielen, Schnitzeljagden etc. eine schöne Zeit machen.

Mo, 19.8. – Fr, 23.8.

für Münchner Kinder von 8 – 11/12 Jahren

Bustransfer ab dem und zum Quax

Kosten: € 125 inkl. Verpflegung und Übernachtung
Ermäßigung: € 54,30 bei mittlerem / geringem Einkommen, € 24 bei Leistungsbezug

Ort: Ponyhof St. Margarethen, Gembachau 5, 83098 Brannenburg

Abfahrt und Rückkehr am Quax, Helsinkistr. 100

TAGESAUSFLÜGE EXPEDITION NATURDETEKTIVE

Wir unternehmen spannende Tagesausflüge zum Thema Naturerfahrung! Vielleicht besuchen wir Tiere in einem Wildpark oder Biobauernhof, erkunden eine Jugendfarm oder machen eine interaktive Schnitzeljagd im Grünen. Die genauen Ausflugsziele geben wir dann noch zeitnah bekannt.

Mo, 26.8. – Fr, 30.8., jeweils 8:00 – 16:00 oder 17:00, je nach Ausflug

für Kinder von 6 – 12 Jahren

Kosten: € 8 / Tag ohne Verpflegung
Ermäßigung: € 4,85 / Tag bei mittlerem / geringem Einkommen, € 3,50 / Tag bei Leistungsbezug

Treffpunkt: Abfahrt und Rückkehr am Quax, Helsinkistr. 100

CAMP HALBSTARK „ACTION PUR FÜR JUGENDLICHE“ – DIE ACTIONFREIZEIT IN DEN BAYERISCHEN ALPEN

Die Campwoche mit Action Pur für die Älteren! Wir wohnen auf dem barrierefreien Jugend- und Familienzeltplatz in Holztipis bei Weißbach bei Lofer im Salzburger Land (Infos und Bilder unter www.alpenverein.at/jugend/freizeit/ferienwiese/index.php). Jede Menge Action wird geboten: z.B. Klettern, Sommerrodeln, Besuch des Triassic Parks auf der Steinplatte, Rafting auf der Saalach, Wandern, Baden im Naturbadegebiet Vorderkaser und Besuch der gleichnamigen Klamm, und und und …

Was wir davon dann wirklich alles machen werden, entscheiden wir vor Ort und je nachdem, wie das Wetter mitmacht.

Mo, 2.9. – Fr, 6.9.

für Münchner Jugendliche von 12 – 15 Jahren

Kosten: € 173 inkl. Anreise, Übernachtung, Verpflegung und Programm
Ermäßigung: € 72,90 bei geringerem / mittlerem Einkommen, € 30 bei Leistungsbezug

Ort: Ferienwiese Weißbach bei Lofer / Österreich

Abfahrt und Rückkehr am Quax, Helsinkistr. 100

SPÜRNASEN.DE – EIN FORSCHERSPIELRAUM UM MEDIEN UND NATUR!

Mo, 2.9. – Fr, 6.9., 8:00 – 16:00

für Münchner Kinder und Jugendliche von 8 – 15 Jahren

Kosten: € 92,50 inkl. Verpflegung
Ermäßigung: € 40 bei mittlerem / geringem Einkommen, € 17,50 bei Leistungsbezug

Ort: Grünwerkstatt, Helsinkistr. 57

TAGESPROGRAMM EXPEDITION NATURDETEKTIVE

Wir machen ein spannendes Tagesprogramm zum Thema „Natur“ im und rund ums Quax und im angrenzenden Riemer Park.

Mo, 9.9., 8:00 – 16:00

für Münchner Kinder von 6 – 12 Jahren

Kosten: € 8 ohne Verpflegung
Ermäßigung: € 4,85 bei mittlerem / geringem Einkommen, € 3,50 bei Leistungsbezug

Ort: Grünwerkstatt, Helsinkistr. 57 und Abenteuerspielplatz und Riemer Park

TAGESAUSFLUG „ERLEBT WAS!“ FÜR JUGENDLICHE

Lust auf Kamelreiten, 3D-Neongolf, Kletterwald, MAXX-Arena oder andere Abenteuer? Wir unternehmen einen spannenden Tagesausflug in München und Umgebung. Das genaue Ausflugsziel geben wir noch bekannt.

Mo, 9.9., 8:00 – 16:00

für Münchner Jugendliche von 12 – 15 Jahren

Kosten: € 8 / Tag ohne Verpflegung
Ermäßigung: € 4,85 / Tag bei mittlerem / geringem Einkommen, € 3,50 / Tag bei Leistungsbezug

Treffpunkt: Abfahrt und Rückkehr am Quax, Helsinkistr. 100

Herbstferien

Anmeldung bis 11.10. unter: event@echo-ev.de!

CINEQUAX STUDIOS

In den Herbstferien verwandeln sich das Quax und die Grünwerkstatt in eine große Filmstadt. Die Kinder und Jugendlichen können Drehbücher schreiben, Regie führen, schauspielern, moderieren, hinter der Kamera stehen oder auch in der Requisite und Maske mithelfen. Alle produzierten Filme, Dokus, TV Sendungen werden dann auch nach Herbstferien auf unserer www.kiku-online.net Website zu sehen sein.

Mo, 28.10. – Do, 31.10.

Programm mit Anmeldung: jeweils 8:00 – 16:00

für alle Münchner Kinder und Jugendliche von 8 – 15 Jahren

Wichtig: Schauspielern, moderieren und alle andere Jobs VOR der Kamera, sind NUR möglich, wenn die Erlaubnis für Foto und Filmaufnahmen gegeben wird.

Kosten: € 74 inkl. Verpflegung
Ermäßigung: € 32 bei mittlerem / geringem Einkommen, € 14 bei Leistungsbezug

Ort: Quax, Helsinkistr. 100

Offenes Programm ohne Anmeldung und kostenlos: jeweils 14:00 – 16:00

für alle Kinder und Jugendliche von 8 – 15 Jahren

Ort: Quax, Helsinkistr. 100

UNSERE
MESSESTADT
Das Stadtteilportal

Ihr seid die Redaktion!
Themen, Infos, Termine, Veranstaltungstipps
und Fragen an info@unsere-messestadt.de

www.unsere-messestadt.de

Kontakte – Infos – Preise
Bei Interesse setzen Sie sich bitte mit einer unserer Geschäftsstellen in Verbindung.

ECHO E.V. IN MÜNCHEN

Helsinkistraße 100
81829 München

ECHO E.V. IN DACHAU

Klagenfurter Platz 3
85221 Dachau

Tel.: 089 94304845
Fax: 089 94304846
E-Mail: office@echo-ev.de
Web: www.echo-ev.de

Deutsches Kinderhilfswerk

Landeshauptstadt München
Sozialreferat
Stadtjugendamt